

КАРТА-ПЛАН ТЕРРИТОРИИ

Пояснительная записка

1. Сведения о территории выполнения комплексных кадастровых работ: 25:33:180122, Приморский край, муниципальный округ город Партизанск, город Партизанск, кадастровый квартал 25:33:180122

(наименование субъекта Российской Федерации, муниципального образования, населенного пункта, уникальные учетные номера кадастровых кварталов, иные сведения, позволяющие определить местоположение территории, на которой выполняются комплексные кадастровые работы, например, наименование садоводческого или огороднического некоммерческого товарищества, гаражного кооператива, элемента планировочной структуры)

2. Основания выполнения комплексных кадастровых работ:

Наименование, дата и номер документа, на основании которого выполняются комплексные кадастровые работы: Муниципальный контракт, "18" марта 2026 г. , 0120300016726000029

3. Дата подготовки карты-плана территории: "28" июня 2026 г.

4. Сведения о заказчике(ах) комплексных кадастровых работ:

В отношении юридического лица, органа местного самоуправления муниципального района, муниципального округа или городского округа либо уполномоченного исполнительного органа государственной власти субъекта Российской Федерации:

полное или сокращенное (в случае, если имеется) наименование: УПРАВЛЕНИЕ ЭКОНОМИКИ И СОБСТВЕННОСТИ АДМИНИСТРАЦИИ МУНИЦИПАЛЬНОГО ОКРУГА ГОРОД ПАРТИЗАНСК ПРИМОРСКОГО КРАЯ

основной государственный регистрационный номер: 1162509050538

идентификационный номер налогоплательщика: 2509010125

В отношении физического лица или представителя физических или юридических лиц:

фамилия, имя, отчество (последнее - при наличии): -

страховой номер индивидуального лицевого счета в системе обязательного пенсионного страхования Российской Федерации (СНИЛС): -

Наименование и реквизиты документа, подтверждающие полномочия представителя заказчика(ов) комплексных кадастровых работ: -

Адрес электронной почты (для направления уведомления о результатах внесения сведений в Единый государственный реестр недвижимости): -

5. Сведения об исполнителе комплексных кадастровых работ:

Полное или сокращенное (в случае, если имеется) наименование и адрес юридического лица, с которым заключен государственный или муниципальный контракт либо договор подряда на выполнение комплексных кадастровых работ: Общество с ограниченной ответственностью "Сеть кадастровых услуг", 188320, Ленинградская область, Гатчинский р-н, д Покровская, д. 174а, офис 13

Фамилия, имя, отчество кадастрового инженера (последнее - при наличии): Елфимова Ксения Евгеньевна и основной государственный регистрационный номер кадастрового инженера индивидуального предпринимателя (ОГРНИП): -

Страховой номер индивидуального лицевого счета в системе обязательного пенсионного страхования Российской Федерации (СНИЛС) кадастрового инженера: 174-799-372 39

Уникальный реестровый номер кадастрового инженера в реестре саморегулируемой организации кадастровых инженеров и дата внесения сведений о физическом лице в такой реестр: 2176, 2024-01-23

Полное или (в случае, если имеется) сокращенное наименование саморегулируемой организации кадастровых инженеров, членом которой является кадастровый инженер: А СРО "Объединение кадастровых инженеров"

Контактный телефон: +79233654248

Почтовый адрес и адрес электронной почты, по которым осуществляется связь с кадастровым инженером: 188320, Ленинградская область, Гатчинский р-н, д Покровская, д. 174а, офис 13 info@izmerenie.biz

6. Перечень документов, использованных при подготовке карты-плана территории

№ п/п	Реквизиты документа				
	Вид	Дата	Номер	Наименование	Иные сведения
1	2	3	4	5	6
1	Кадастровый план территории	28.05.2026	КУВИ-001/2026-72434075	Кадастровый план территории кадастрового квартала 25:33:180122	-

7. Пояснения к карте-плану территории

-

Сведения об уточняемых земельных участках, необходимые для исправления реестровых ошибок в сведениях о местоположении их границ

1. Сведения о характерных точках границ уточняемого земельного участка с кадастровым номером 25:33:180122:632 :

Система координат МСК 25, зона 2					Зона № 2		
Обозначение характерных точек границ	Координаты, м				Метод определения координат	Формулы, примененные для расчета средней квадратической погрешности определения координат характерных точек границ (Mt), с подставленными в такие формулы значениями и итоговые (вычисленные) значения Mt, м	Описание закрепления точки
	содержатся в Едином государственном реестре недвижимости		определены в результате выполнения комплексных кадастровых работ				
	X	Y	X	Y			
1	2	3	4	5	6	7	8
1	354671.82	2251795.68	354671.82	2251795.68	-	0.1	-
2	354675.40	2251779.26	354675.40	2251779.26	-	0.1	-
3	354689.67	2251781.11	354689.67	2251781.11	-	0.1	-
4	354691.87	2251790.43	354691.87	2251790.43	-	0.1	-
5	354692.43	2251799.64	354692.43	2251799.64	-	0.1	-
6	354693.16	2251818.60	354693.16	2251818.60	-	0.1	-
7	354667.63	2251814.91	354667.63	2251814.91	-	0.1	-
1	354671.82	2251795.68	354671.82	2251795.68	-	0.1	-

2. Сведения о частях границ уточняемого земельного участка с кадастровым номером 25:33:180122:632 :

Обозначение части границ		Горизонтальное проложение (S), м	Описание прохождения части границ	Сведения о согласовании местоположения границ (согласовано/спорное)
от т.	до т.			
1	2	3	4	5
1	2	16.81	-	-
2	3	14.39	-	-
3	4	9.58	-	-
4	5	9.23	-	-
5	6	18.97	-	-
6	7	25.80	-	-
7	1	19.68	-	-

3. Сведения о характеристиках уточняемого земельного участка с кадастровым номером 25:33:180122:632 :

№ п/п	Наименование характеристики	Значение характеристики
1	2	3
1.	Сведения об адресе земельного участка	-
1.1.	Сведения об ином месте нахождения земельного участка, не являющегося объектом адресации, в структурированном виде	-
1.2.	Дополнительные сведения о месте нахождения земельного участка	-
2.	Площадь земельного участка ± величина погрешности определения (вычисления) площади ($P \pm \Delta P$), м ²	761 ± 10

3. Сведения о характеристиках уточняемого земельного участка с кадастровым номером 25:33:180122:632 :		
№ п/п	Наименование характеристики	Значение характеристики
1	2	3
3.	Формула, примененная для расчета предельной допустимой погрешности определения площади земельного участка, с подставленными значениями и итоговые (вычисленные) значения (ΔP), м2	$\Delta P = 3.5 * M_t * \sqrt{P} = 3.5 * 0,1 * \sqrt{761} = 10$
4.	Площадь земельного участка согласно сведениям Единого государственного реестра недвижимости (Ркад), м2	761
5.	Оценка расхождения Р и Ркад (Р - Ркад), м2	-
6.	Предельные минимальный и максимальный размеры земельного участка (Рмин и Рмакс), м2	- -
7.	Кадастровый номер или иной государственный учетный номер (инвентарный) объекта недвижимости, расположенного на земельном участке	-
8.	Вид (виды) разрешенного использования	для ведения садово-огородного хозяйства
8.1.	Дополнительные сведения об использовании земельного участка	-
9.	Сведения о земельных участках (землях общего пользования, территории общего пользования), посредством которых обеспечивается доступ	Земли общего пользования
10.	Иные сведения	-
4. Пояснения к сведениям об уточняемом земельном участке с кадастровым номером 25:33:180122:632 :		
1.	-	

Сведения об уточняемых земельных участках, необходимые для исправления реестровых ошибок в сведениях о местоположении их границ

1. Сведения о характерных точках границ уточняемого земельного участка с кадастровым номером 25:33:180122:633 :

Система координат МСК 25, зона 2					Зона № 2		
Обозначение характерных точек границ	Координаты, м				Метод определения координат	Формулы, примененные для расчета средней квадратической погрешности определения координат характерных точек границ (Mt), с подставленными в такие формулы значениями и итоговые (вычисленные) значения Mt, м	Описание закрепления точки
	содержатся в Едином государственном реестре недвижимости		определены в результате выполнения комплексных кадастровых работ				
	X	Y	X	Y			
1	2	3	4	5	6	7	8
8	354658.97	2251862.55	354658.97	2251862.55	-	0.1	-
9	354685.71	2251864.71	354685.71	2251864.71	-	0.1	-
10	354686.15	2251867.35	354686.15	2251867.35	-	0.1	-
11	354686.26	2251874.50	354686.26	2251874.50	-	0.1	-
12	354665.70	2251873.33	354665.70	2251873.33	-	0.1	-
13	354659.11	2251872.44	354659.11	2251872.44	-	0.1	-
8	354658.97	2251862.55	354658.97	2251862.55	-	0.1	-

2. Сведения о частях границ уточняемого земельного участка с кадастровым номером 25:33:180122:633 :

Обозначение части границ		Горизонтальное проложение (S), м	Описание прохождения части границ	Сведения о согласовании местоположения границ (согласовано/спорное)
от т.	до т.			
1	2	3	4	5
8	9	26.83	-	-
9	10	2.68	-	-
10	11	7.15	-	-
11	12	20.59	-	-
12	13	6.65	-	-
13	8	9.89	-	-

3. Сведения о характеристиках уточняемого земельного участка с кадастровым номером 25:33:180122:633 :

№ п/п	Наименование характеристики	Значение характеристики
1	2	3
1.	Сведения об адресе земельного участка	-
1.1.	Сведения об ином месте нахождения земельного участка, не являющегося объектом адресации, в структурированном виде	-
1.2.	Дополнительные сведения о месте нахождения земельного участка	-
2.	Площадь земельного участка ± величина погрешности определения (вычисления) площади ($P \pm \Delta P$), м ²	271 ± 6
3.	Формула, примененная для расчета предельной допустимой погрешности определения площади земельного участка, с подставленными значениями и итоговые (вычисленные) значения (ΔP), м ²	$\Delta P = 3.5 * Mt * \sqrt{P} = 3.5 * 0,1 * \sqrt{271} = 6$

3. Сведения о характеристиках уточняемого земельного участка с кадастровым номером 25:33:180122:633 :

№ п/п	Наименование характеристики	Значение характеристики
1	2	3
4.	Площадь земельного участка согласно сведениям Единого государственного реестра недвижимости (Ркад), м2	271
5.	Оценка расхождения Р и Ркад (Р - Ркад), м2	-
6.	Предельные минимальный и максимальный размеры земельного участка (Рмин и Рмакс), м2	- -
7.	Кадастровый номер или иной государственный учетный номер (инвентарный) объекта недвижимости, расположенного на земельном участке	-
8.	Вид (виды) разрешенного использования	для ведения садово-огородного хозяйства
8.1.	Дополнительные сведения об использовании земельного участка	-
9.	Сведения о земельных участках (землях общего пользования, территории общего пользования), посредством которых обеспечивается доступ	Земли общего пользования
10.	Иные сведения	-

4. Пояснения к сведениям об уточняемом земельном участке с кадастровым номером 25:33:180122:633 :

1. -

Сведения об уточняемых земельных участках, необходимые для исправления реестровых ошибок в сведениях о местоположении их границ

1. Сведения о характерных точках границ уточняемого земельного участка с кадастровым номером 25:33:180122:938 :

Система координат МСК 25, зона 2					Зона № 2		
Обозначение характерных точек границ	Координаты, м				Метод определения координат	Формулы, примененные для расчета средней квадратической погрешности определения координат характерных точек границ (Mt), с подставленными в такие формулы значениями и итоговые (вычисленные) значения Mt, м	Описание закрепления точки
	содержатся в Едином государственном реестре недвижимости		определены в результате выполнения комплексных кадастровых работ				
	X	Y	X	Y			
1	2	3	4	5	6	7	8
14	354758.33	2252199.69	354758.33	2252199.69	-	0.3	-
15	354790.24	2252212.86	354790.24	2252212.86	-	0.3	-
16	354799.84	2252216.09	354799.84	2252216.09	-	0.3	-
17	354810.02	2252220.97	354810.02	2252220.97	-	0.3	-
18	354795.76	2252236.09	354795.76	2252236.09	-	0.3	-
19	354775.86	2252234.10	354775.86	2252234.10	-	0.3	-
20	354752.05	2252225.83	354752.05	2252225.83	-	0.3	-
14	354758.33	2252199.69	354758.33	2252199.69	-	0.3	-

2. Сведения о частях границ уточняемого земельного участка с кадастровым номером 25:33:180122:938 :

Обозначение части границ		Горизонтальное проложение (S), м	Описание прохождения части границ	Сведения о согласовании местоположения границ (согласовано/спорное)
от т.	до т.			
1	2	3	4	5
14	15	34.52	-	-
15	16	10.13	-	-
16	17	11.29	-	-
17	18	20.78	-	-
18	19	20.00	-	-
19	20	25.21	-	-
20	14	26.88	-	-

3. Сведения о характеристиках уточняемого земельного участка с кадастровым номером 25:33:180122:938 :

№ п/п	Наименование характеристики	Значение характеристики
1	2	3
1.	Сведения об адресе земельного участка	-
1.1.	Сведения об ином месте нахождения земельного участка, не являющегося объектом адресации, в структурированном виде	-
1.2.	Дополнительные сведения о месте нахождения земельного участка	-
2.	Площадь земельного участка ± величина погрешности определения (вычисления) площади ($P \pm \Delta P$), м ²	1211 ± 12

3. Сведения о характеристиках уточняемого земельного участка с кадастровым номером 25:33:180122:938 :		
№ п/п	Наименование характеристики	Значение характеристики
1	2	3
3.	Формула, примененная для расчета предельной допустимой погрешности определения площади земельного участка, с подставленными значениями и итоговые (вычисленные) значения (ΔP), м2	$\Delta P=3.5*Mt*\sqrt{P}=3.5*0,1*\sqrt{1211}=12$
4.	Площадь земельного участка согласно сведениям Единого государственного реестра недвижимости (Ркад), м2	1211
5.	Оценка расхождения Р и Ркад (Р - Ркад), м2	-
6.	Предельные минимальный и максимальный размеры земельного участка (Рмин и Рмакс), м2	- -
7.	Кадастровый номер или иной государственный учетный номер (инвентарный) объекта недвижимости, расположенного на земельном участке	-
8.	Вид (виды) разрешенного использования	Для ведения садово-огородного хозяйства
8.1.	Дополнительные сведения об использовании земельного участка	-
9.	Сведения о земельных участках (землях общего пользования, территории общего пользования), посредством которых обеспечивается доступ	Земли общего пользования
10.	Иные сведения	-
4. Пояснения к сведениям об уточняемом земельном участке с кадастровым номером 25:33:180122:938 :		
1.	-	

Сведения об уточняемых земельных участках, необходимые для исправления реестровых ошибок в сведениях о местоположении их границ

1. Сведения о характерных точках границ уточняемого земельного участка с кадастровым номером 25:33:180122:941 :

Система координат МСК 25, зона 2					Зона № 2		
Обозначение характерных точек границ	Координаты, м				Метод определения координат	Формулы, примененные для расчета средней квадратической погрешности определения координат характерных точек границ (Mt), с подставленными значениями и итоговые (вычисленные) значения Mt, м	Описание закрепления точки
	содержатся в Едином государственном реестре недвижимости		определены в результате выполнения комплексных кадастровых работ				
	X	Y	X	Y			
1	2	3	4	5	6	7	8
21	354772.47	2252026.33	354772.47	2252026.33	-	0.3	-
22	354784.93	2252029.42	354784.93	2252029.42	-	0.3	-
23	354786.21	2252046.93	354786.21	2252046.93	-	0.3	-
24	354752.37	2252060.93	354752.37	2252060.93	-	0.3	-
25	354743.21	2252034.61	354743.21	2252034.61	-	0.3	-
21	354772.47	2252026.33	354772.47	2252026.33	-	0.3	-

2. Сведения о частях границ уточняемого земельного участка с кадастровым номером 25:33:180122:941 :

Обозначение части границ		Горизонтальное проложение (S), м	Описание прохождения части границ	Сведения о согласовании местоположения границ (согласовано/спорное)
от т.	до т.			
1	2	3	4	5
21	22	12.84	-	-
22	23	17.56	-	-
23	24	36.62	-	-
24	25	27.87	-	-
25	21	30.41	-	-

3. Сведения о характеристиках уточняемого земельного участка с кадастровым номером 25:33:180122:941 :

№ п/п	Наименование характеристики	Значение характеристики
1	2	3
1.	Сведения об адресе земельного участка	-
1.1.	Сведения об ином месте нахождения земельного участка, не являющегося объектом адресации, в структурированном виде	-
1.2.	Дополнительные сведения о месте нахождения земельного участка	-
2.	Площадь земельного участка ± величина погрешности определения (вычисления) площади ($P \pm \Delta P$), м ²	975 ± 11
3.	Формула, примененная для расчета предельной допустимой погрешности определения площади земельного участка, с подставленными значениями и итоговые (вычисленные) значения (ΔP), м ²	$\Delta P = 3.5 * Mt * \sqrt{P} = 3.5 * 0,1 * \sqrt{975} = 11$
4.	Площадь земельного участка согласно сведениям Единого государственного реестра недвижимости (Ркад), м ²	974

3. Сведения о характеристиках уточняемого земельного участка с кадастровым номером 25:33:180122:941 :

№ п/п	Наименование характеристики	Значение характеристики
1	2	3
5.	Оценка расхождения Р и Ркад (Р - Ркад), м2	1
6.	Предельные минимальный и максимальный размеры земельного участка (Рмин и Рмакс), м2	- -
7.	Кадастровый номер или иной государственный учетный номер (инвентарный) объекта недвижимости, расположенного на земельном участке	-
8.	Вид (виды) разрешенного использования	Для ведения садово-огородного хозяйства
8.1.	Дополнительные сведения об использовании земельного участка	-
9.	Сведения о земельных участках (землях общего пользования, территории общего пользования), посредством которых обеспечивается доступ	Земли общего пользования
10.	Иные сведения	-

4. Пояснения к сведениям об уточняемом земельном участке с кадастровым номером 25:33:180122:941 :

1.	-
----	---

Сведения об уточняемых земельных участках, необходимые для исправления реестровых ошибок в сведениях о местоположении их границ

1. Сведения о характерных точках границ уточняемого земельного участка с кадастровым номером 25:33:180122:942 :

Система координат МСК 25, зона 2					Зона № 2		
Обозначение характерных точек границ	Координаты, м				Метод определения координат	Формулы, примененные для расчета средней квадратической погрешности определения координат характерных точек границ (Mt), с подставленными значениями и итоговые (вычисленные) значения Mt, м	Описание закрепления точки
	содержатся в Едином государственном реестре недвижимости		определены в результате выполнения комплексных кадастровых работ				
	X	Y	X	Y			
1	2	3	4	5	6	7	8
26	354646.95	2252004.54	354646.95	2252004.54	-	0.3	-
27	354688.50	2252010.91	354688.50	2252010.91	-	0.3	-
28	354697.08	2252025.20	354697.08	2252025.20	-	0.3	-
29	354698.13	2252031.84	354698.13	2252031.84	-	0.3	-
30	354648.59	2252023.74	354648.59	2252023.74	-	0.3	-
26	354646.95	2252004.54	354646.95	2252004.54	-	0.3	-

2. Сведения о частях границ уточняемого земельного участка с кадастровым номером 25:33:180122:942 :

Обозначение части границ		Горизонтальное проложение (S), м	Описание прохождения части границ	Сведения о согласовании местоположения границ (согласовано/спорное)
от т.	до т.			
1	2	3	4	5
26	27	42.04	-	-
27	28	16.67	-	-
28	29	6.72	-	-
29	30	50.20	-	-
30	26	19.27	-	-

3. Сведения о характеристиках уточняемого земельного участка с кадастровым номером 25:33:180122:942 :

№ п/п	Наименование характеристики	Значение характеристики
1	2	3
1.	Сведения об адресе земельного участка	-
1.1.	Сведения об ином месте нахождения земельного участка, не являющегося объектом адресации, в структурированном виде	-
1.2.	Дополнительные сведения о месте нахождения земельного участка	-
2.	Площадь земельного участка ± величина погрешности определения (вычисления) площади ($P \pm \Delta P$), м ²	894 ± 10
3.	Формула, примененная для расчета предельной допустимой погрешности определения площади земельного участка, с подставленными значениями и итоговые (вычисленные) значения (ΔP), м ²	$\Delta P = 3.5 * Mt * \sqrt{P} = 3.5 * 0,1 * \sqrt{894} = 10$
4.	Площадь земельного участка согласно сведениям Единого государственного реестра недвижимости (Ркад), м ²	895

3. Сведения о характеристиках уточняемого земельного участка с кадастровым номером 25:33:180122:942 :

№ п/п	Наименование характеристики	Значение характеристики
1	2	3
5.	Оценка расхождения Р и Ркад (Р - Ркад), м2	1
6.	Предельные минимальный и максимальный размеры земельного участка (Рмин и Рмакс), м2	- -
7.	Кадастровый номер или иной государственный учетный номер (инвентарный) объекта недвижимости, расположенного на земельном участке	-
8.	Вид (виды) разрешенного использования	Для ведения садово-огородного хозяйства
8.1.	Дополнительные сведения об использовании земельного участка	-
9.	Сведения о земельных участках (землях общего пользования, территории общего пользования), посредством которых обеспечивается доступ	Земли общего пользования
10.	Иные сведения	-

4. Пояснения к сведениям об уточняемом земельном участке с кадастровым номером 25:33:180122:942 :

1. -

Сведения об уточняемых земельных участках, необходимые для исправления реестровых ошибок в сведениях о местоположении их границ

1. Сведения о характерных точках границ уточняемого земельного участка с кадастровым номером 25:33:180122:944 :

Система координат МСК 25, зона 2					Зона № 2		
Обозначение характерных точек границ	Координаты, м				Метод определения координат	Формулы, примененные для расчета средней квадратической погрешности определения координат характерных точек границ (Mt), с подставленными в такие формулы значениями и итоговые (вычисленные) значения Mt, м	Описание закрепления точки
	содержатся в Едином государственном реестре недвижимости		определены в результате выполнения комплексных кадастровых работ				
	X	Y	X	Y			
1	2	3	4	5	6	7	8
31	354687.69	2251944.07	354687.69	2251944.07	-	0.3	-
32	354687.67	2251944.07	354687.67	2251944.07	-	0.3	-
33	354639.58	2251935.68	354639.58	2251935.68	-	0.3	-
34	354645.68	2251917.00	354645.68	2251917.00	-	0.3	-
35	354652.27	2251916.98	354652.27	2251916.98	-	0.3	-
36	354688.44	2251926.63	354688.44	2251926.63	-	0.3	-
31	354687.69	2251944.07	354687.69	2251944.07	-	0.3	-

2. Сведения о частях границ уточняемого земельного участка с кадастровым номером 25:33:180122:944 :

Обозначение части границ		Горизонтальное проложение (S), м	Описание прохождения части границ	Сведения о согласовании местоположения границ (согласовано/спорное)
от т.	до т.			
1	2	3	4	5
31	32	0.02	-	-
32	33	48.82	-	-
33	34	19.65	-	-
34	35	6.59	-	-
35	36	37.44	-	-
36	31	17.46	-	-

3. Сведения о характеристиках уточняемого земельного участка с кадастровым номером 25:33:180122:944 :

№ п/п	Наименование характеристики	Значение характеристики
1	2	3
1.	Сведения об адресе земельного участка	-
1.1.	Сведения об ином месте нахождения земельного участка, не являющегося объектом адресации, в структурированном виде	-
1.2.	Дополнительные сведения о месте нахождения земельного участка	-
2.	Площадь земельного участка ± величина погрешности определения (вычисления) площади ($P \pm \Delta P$), м ²	884 ± 10
3.	Формула, примененная для расчета предельной допустимой погрешности определения площади земельного участка, с подставленными значениями и итоговые (вычисленные) значения (ΔP), м ²	$\Delta P = 3.5 * Mt * \sqrt{P} = 3.5 * 0,1 * \sqrt{884} = 10$

3. Сведения о характеристиках уточняемого земельного участка с кадастровым номером 25:33:180122:944 :		
№ п/п	Наименование характеристики	Значение характеристики
1	2	3
4.	Площадь земельного участка согласно сведениям Единого государственного реестра недвижимости (Ркад), м2	880
5.	Оценка расхождения Р и Ркад (Р - Ркад), м2	4
6.	Предельные минимальный и максимальный размеры земельного участка (Рмин и Рмакс), м2	- -
7.	Кадастровый номер или иной государственный учетный номер (инвентарный) объекта недвижимости, расположенного на земельном участке	-
8.	Вид (виды) разрешенного использования	Для ведения садово-огородного хозяйства
8.1.	Дополнительные сведения об использовании земельного участка	-
9.	Сведения о земельных участках (землях общего пользования, территории общего пользования), посредством которых обеспечивается доступ	Земли общего пользования
10.	Иные сведения	-
4. Пояснения к сведениям об уточняемом земельном участке с кадастровым номером 25:33:180122:944 :		
1.	-	

Сведения об уточняемых земельных участках, необходимые для исправления реестровых ошибок в сведениях о местоположении их границ

1. Сведения о характерных точках границ уточняемого земельного участка с кадастровым номером 25:33:180122:945 :

Система координат МСК 25, зона 2					Зона № 2		
Обозначение характерных точек границ	Координаты, м				Метод определения координат	Формулы, примененные для расчета средней квадратической погрешности определения координат характерных точек границ (Mt), с подставленными в такие формулы значениями и итоговые (вычисленные) значения Mt, м	Описание закрепления точки
	содержатся в Едином государственном реестре недвижимости		определены в результате выполнения комплексных кадастровых работ				
	X	Y	X	Y			
1	2	3	4	5	6	7	8
37	354645.39	2251971.10	354645.39	2251971.10	-	0.3	-
38	354678.31	2251975.10	354678.31	2251975.10	-	0.3	-
39	354677.00	2251992.55	354677.00	2251992.55	-	0.3	-
40	354640.14	2251988.32	354640.14	2251988.32	-	0.3	-
37	354645.39	2251971.10	354645.39	2251971.10	-	0.3	-

2. Сведения о частях границ уточняемого земельного участка с кадастровым номером 25:33:180122:945 :

Обозначение части границ		Горизонтальное проложение (S), м	Описание прохождения части границ	Сведения о согласовании местоположения границ (согласовано/спорное)
от т.	до т.			
1	2	3	4	5
37	38	33.16	-	-
38	39	17.50	-	-
39	40	37.10	-	-
40	37	18.00	-	-

3. Сведения о характеристиках уточняемого земельного участка с кадастровым номером 25:33:180122:945 :

№ п/п	Наименование характеристики	Значение характеристики
1	2	3
1.	Сведения об адресе земельного участка	-
1.1.	Сведения об ином месте нахождения земельного участка, не являющегося объектом адресации, в структурированном виде	-
1.2.	Дополнительные сведения о месте нахождения земельного участка	-
2.	Площадь земельного участка ± величина погрешности определения (вычисления) площади (P ± ΔP), м ²	618 ± 9
3.	Формула, примененная для расчета предельной допустимой погрешности определения площади земельного участка, с подставленными значениями и итоговые (вычисленные) значения (ΔP), м ²	$\Delta P = 3.5 * Mt * \sqrt{P} = 3.5 * 0,1 * \sqrt{618} = 9$
4.	Площадь земельного участка согласно сведениям Единого государственного реестра недвижимости (P _{кад}), м ²	618
5.	Оценка расхождения P и P _{кад} (P - P _{кад}), м ²	-
6.	Предельные минимальный и максимальный размеры земельного участка (P _{мин} и P _{макс}), м ²	-

3. Сведения о характеристиках уточняемого земельного участка с кадастровым номером 25:33:180122:945 :

№ п/п	Наименование характеристики	Значение характеристики
1	2	3
7.	Кадастровый номер или иной государственный учетный номер (инвентарный) объекта недвижимости, расположенного на земельном участке	-
8.	Вид (виды) разрешенного использования	Для ведения садово-огородного хозяйства
8.1.	Дополнительные сведения об использовании земельного участка	-
9.	Сведения о земельных участках (землях общего пользования, территории общего пользования), посредством которых обеспечивается доступ	Земли общего пользования
10.	Иные сведения	-

4. Пояснения к сведениям об уточняемом земельном участке с кадастровым номером 25:33:180122:945 :

1.	-
----	---

Сведения об уточняемых земельных участках, необходимые для исправления реестровых ошибок в сведениях о местоположении их границ

1. Сведения о характерных точках границ уточняемого земельного участка с кадастровым номером 25:33:180122:947 :

Система координат МСК 25, зона 2					Зона № 2		
Обозначение характерных точек границ	Координаты, м				Метод определения координат	Формулы, примененные для расчета средней квадратической погрешности определения координат характерных точек границ (Mt), с подставленными значениями и итоговые (вычисленные) значения Mt, м	Описание закрепления точки
	содержатся в Едином государственном реестре недвижимости		определены в результате выполнения комплексных кадастровых работ				
	X	Y	X	Y			
1	2	3	4	5	6	7	8
41	354654.52	2252042.48	354654.52	2252042.48	-	0.3	-
42	354701.09	2252047.11	354701.09	2252047.11	-	0.3	-
43	354702.77	2252053.33	354702.77	2252053.33	-	0.3	-
44	354698.03	2252062.07	354698.03	2252062.07	-	0.3	-
45	354669.19	2252059.33	354669.19	2252059.33	-	0.3	-
46	354661.58	2252059.46	354661.58	2252059.46	-	0.3	-
41	354654.52	2252042.48	354654.52	2252042.48	-	0.3	-

2. Сведения о частях границ уточняемого земельного участка с кадастровым номером 25:33:180122:947 :

Обозначение части границ		Горизонтальное проложение (S), м	Описание прохождения части границ	Сведения о согласовании местоположения границ (согласовано/спорное)
от т.	до т.			
1	2	3	4	5
41	42	46.80	-	-
42	43	6.44	-	-
43	44	9.94	-	-
44	45	28.97	-	-
45	46	7.61	-	-
46	41	18.39	-	-

3. Сведения о характеристиках уточняемого земельного участка с кадастровым номером 25:33:180122:947 :

№ п/п	Наименование характеристики	Значение характеристики
1	2	3
1.	Сведения об адресе земельного участка	-
1.1.	Сведения об ином месте нахождения земельного участка, не являющегося объектом адресации, в структурированном виде	-
1.2.	Дополнительные сведения о месте нахождения земельного участка	-
2.	Площадь земельного участка ± величина погрешности определения (вычисления) площади ($P \pm \Delta P$), м ²	665 ± 9
3.	Формула, примененная для расчета предельной допустимой погрешности определения площади земельного участка, с подставленными значениями и итоговые (вычисленные) значения (ΔP), м ²	$\Delta P = 3.5 * Mt * \sqrt{P} = 3.5 * 0,1 * \sqrt{665} = 9$

3. Сведения о характеристиках уточняемого земельного участка с кадастровым номером 25:33:180122:947 :		
№ п/п	Наименование характеристики	Значение характеристики
1	2	3
4.	Площадь земельного участка согласно сведениям Единого государственного реестра недвижимости (Ркад), м2	666
5.	Оценка расхождения Р и Ркад (Р - Ркад), м2	1
6.	Предельные минимальный и максимальный размеры земельного участка (Рмин и Рмакс), м2	- -
7.	Кадастровый номер или иной государственный учетный номер (инвентарный) объекта недвижимости, расположенного на земельном участке	-
8.	Вид (виды) разрешенного использования	Для ведения садово-огородного хозяйства
8.1.	Дополнительные сведения об использовании земельного участка	-
9.	Сведения о земельных участках (землях общего пользования, территории общего пользования), посредством которых обеспечивается доступ	Земли общего пользования
10.	Иные сведения	-
4. Пояснения к сведениям об уточняемом земельном участке с кадастровым номером 25:33:180122:947 :		
1.	-	

Сведения об уточняемых земельных участках, необходимые для исправления реестровых ошибок в сведениях о местоположении их границ

1. Сведения о характерных точках границ уточняемого земельного участка с кадастровым номером 25:33:180122:948 :

Система координат МСК 25, зона 2					Зона № 2		
Обозначение характерных точек границ	Координаты, м				Метод определения координат	Формулы, примененные для расчета средней квадратической погрешности определения координат характерных точек границ (Mt), с подставленными значениями и итоговые (вычисленные) значения Mt, м	Описание закрепления точки
	содержатся в Едином государственном реестре недвижимости		определены в результате выполнения комплексных кадастровых работ				
	X	Y	X	Y			
1	2	3	4	5	6	7	8
47	354732.07	2251987.22	354732.07	2251987.22	-	0.3	-
48	354745.14	2251983.69	354745.14	2251983.69	-	0.3	-
21	354772.47	2252026.33	354772.47	2252026.33	-	0.3	-
49	354743.29	2252034.49	354743.29	2252034.49	-	0.3	-
50	354743.07	2252027.84	354743.07	2252027.84	-	0.3	-
47	354732.07	2251987.22	354732.07	2251987.22	-	0.3	-

2. Сведения о частях границ уточняемого земельного участка с кадастровым номером 25:33:180122:948 :

Обозначение части границ		Горизонтальное проложение (S), м	Описание прохождения части границ	Сведения о согласовании местоположения границ (согласовано/спорное)
от т.	до т.			
1	2	3	4	5
47	48	13.54	-	-
48	21	50.65	-	-
21	49	30.30	-	-
49	50	6.65	-	-
50	47	42.08	-	-

3. Сведения о характеристиках уточняемого земельного участка с кадастровым номером 25:33:180122:948 :

№ п/п	Наименование характеристики	Значение характеристики
1	2	3
1.	Сведения об адресе земельного участка	-
1.1.	Сведения об ином месте нахождения земельного участка, не являющегося объектом адресации, в структурированном виде	-
1.2.	Дополнительные сведения о месте нахождения земельного участка	-
2.	Площадь земельного участка ± величина погрешности определения (вычисления) площади ($P \pm \Delta P$), м ²	1030 ± 11
3.	Формула, примененная для расчета предельной допустимой погрешности определения площади земельного участка, с подставленными значениями и итоговые (вычисленные) значения (ΔP), м ²	$\Delta P = 3.5 * Mt * \sqrt{P} = 3.5 * 0.1 * \sqrt{1030} = 11$
4.	Площадь земельного участка согласно сведениям Единого государственного реестра недвижимости (Ркад), м ²	1030

3. Сведения о характеристиках уточняемого земельного участка с кадастровым номером 25:33:180122:948 :

№ п/п	Наименование характеристики	Значение характеристики
1	2	3
5.	Оценка расхождения Р и Ркад (Р - Ркад), м2	-
6.	Предельные минимальный и максимальный размеры земельного участка (Рмин и Рмакс), м2	- -
7.	Кадастровый номер или иной государственный учетный номер (инвентарный) объекта недвижимости, расположенного на земельном участке	-
8.	Вид (виды) разрешенного использования	Для ведения садово-огородного хозяйства
8.1.	Дополнительные сведения об использовании земельного участка	-
9.	Сведения о земельных участках (землях общего пользования, территории общего пользования), посредством которых обеспечивается доступ	Земли общего пользования
10.	Иные сведения	-

4. Пояснения к сведениям об уточняемом земельном участке с кадастровым номером 25:33:180122:948 :

1. -

Сведения об уточняемых земельных участках, необходимые для исправления реестровых ошибок в сведениях о местоположении их границ

1. Сведения о характерных точках границ уточняемого земельного участка с кадастровым номером 25:33:180122:950 :

Система координат МСК 25, зона 2					Зона № 2		
Обозначение характерных точек границ	Координаты, м				Метод определения координат	Формулы, примененные для расчета средней квадратической погрешности определения координат характерных точек границ (Mt), с подставленными в такие формулы значениями и итоговые (вычисленные) значения Mt, м	Описание закрепления точки
	содержатся в Едином государственном реестре недвижимости		определены в результате выполнения комплексных кадастровых работ				
	X	Y	X	Y			
1	2	3	4	5	6	7	8
44	354698.03	2252062.07	354698.03	2252062.07	-	0.3	-
51	354691.80	2252072.05	354691.80	2252072.05	-	0.3	-
52	354689.17	2252086.69	354689.17	2252086.69	-	0.3	-
53	354692.39	2252098.75	354692.39	2252098.75	-	0.3	-
54	354666.60	2252096.66	354666.60	2252096.66	-	0.3	-
55	354667.60	2252082.12	354667.60	2252082.12	-	0.3	-
46	354661.58	2252059.46	354661.58	2252059.46	-	0.3	-
45	354669.19	2252059.33	354669.19	2252059.33	-	0.3	-
44	354698.03	2252062.07	354698.03	2252062.07	-	0.3	-

2. Сведения о частях границ уточняемого земельного участка с кадастровым номером 25:33:180122:950 :

Обозначение части границ		Горизонтальное проложение (S), м	Описание прохождения части границ	Сведения о согласовании местоположения границ (согласовано/спорное)
от т.	до т.			
1	2	3	4	5
44	51	11.76	-	-
51	52	14.87	-	-
52	53	12.48	-	-
53	54	25.87	-	-
54	55	14.57	-	-
55	46	23.45	-	-
46	45	7.61	-	-
45	44	28.97	-	-

3. Сведения о характеристиках уточняемого земельного участка с кадастровым номером 25:33:180122:950 :

№ п/п	Наименование характеристики	Значение характеристики
1	2	3
1.	Сведения об адресе земельного участка	-
1.1.	Сведения об ином месте нахождения земельного участка, не являющегося объектом адресации, в структурированном виде	-
1.2.	Дополнительные сведения о месте нахождения земельного участка	-

3. Сведения о характеристиках уточняемого земельного участка с кадастровым номером 25:33:180122:950 :		
№ п/п	Наименование характеристики	Значение характеристики
1	2	3
2.	Площадь земельного участка ± величина погрешности определения (вычисления) площади ($P \pm \Delta P$), м2	982 ± 11
3.	Формула, примененная для расчета предельной допустимой погрешности определения площади земельного участка, с подставленными значениями и итоговые (вычисленные) значения (ΔP), м2	$\Delta P = 3.5 * M_t * \sqrt{P} = 3.5 * 0,1 * \sqrt{982} = 11$
4.	Площадь земельного участка согласно сведениям Единого государственного реестра недвижимости (Ркад), м2	981
5.	Оценка расхождения P и Ркад (P - Ркад), м2	1
6.	Предельные минимальный и максимальный размеры земельного участка (Рмин и Рмакс), м2	- -
7.	Кадастровый номер или иной государственный учетный номер (инвентарный) объекта недвижимости, расположенного на земельном участке	-
8.	Вид (виды) разрешенного использования	Для ведения садово-огородного хозяйства
8.1.	Дополнительные сведения об использовании земельного участка	-
9.	Сведения о земельных участках (землях общего пользования, территории общего пользования), посредством которых обеспечивается доступ	Земли общего пользования
10.	Иные сведения	-
4. Пояснения к сведениям об уточняемом земельном участке с кадастровым номером 25:33:180122:950 :		
1.	-	

Сведения об уточняемых земельных участках, необходимые для исправления реестровых ошибок в сведениях о местоположении их границ

1. Сведения о характерных точках границ уточняемого земельного участка с кадастровым номером 25:33:180122:957 :

Система координат МСК 25, зона 2					Зона № 2		
Обозначение характерных точек границ	Координаты, м				Метод определения координат	Формулы, примененные для расчета средней квадратической погрешности определения координат характерных точек границ (Mt), с подставленными в такие формулы значениями и итоговые (вычисленные) значения Mt, м	Описание закрепления точки
	содержатся в Едином государственном реестре недвижимости		определены в результате выполнения комплексных кадастровых работ				
	X	Y	X	Y			
1	2	3	4	5	6	7	8
56	354665.56	2251833.87	354665.56	2251833.87	-	0.3	-
57	354685.13	2251835.66	354685.13	2251835.66	-	0.3	-
58	354688.97	2251845.15	354688.97	2251845.15	-	0.3	-
59	354684.94	2251856.16	354684.94	2251856.16	-	0.3	-
60	354685.74	2251864.70	354685.74	2251864.70	-	0.3	-
61	354658.89	2251862.47	354658.89	2251862.47	-	0.3	-
62	354659.17	2251850.18	354659.17	2251850.18	-	0.3	-
63	354663.93	2251849.79	354663.93	2251849.79	-	0.3	-
56	354665.56	2251833.87	354665.56	2251833.87	-	0.3	-

2. Сведения о частях границ уточняемого земельного участка с кадастровым номером 25:33:180122:957 :

Обозначение части границ		Горизонтальное проложение (S), м	Описание прохождения части границ	Сведения о согласовании местоположения границ (согласовано/спорное)
от т.	до т.			
1	2	3	4	5
56	57	19.65	-	-
57	58	10.24	-	-
58	59	11.72	-	-
59	60	8.58	-	-
60	61	26.94	-	-
61	62	12.29	-	-
62	63	4.78	-	-
63	56	16.00	-	-

3. Сведения о характеристиках уточняемого земельного участка с кадастровым номером 25:33:180122:957 :

№ п/п	Наименование характеристики	Значение характеристики
1	2	3
1.	Сведения об адресе земельного участка	-
1.1.	Сведения об ином месте нахождения земельного участка, не являющегося объектом адресации, в структурированном виде	-
1.2.	Дополнительные сведения о месте нахождения земельного участка	-

3. Сведения о характеристиках уточняемого земельного участка с кадастровым номером 25:33:180122:957 :		
№ п/п	Наименование характеристики	Значение характеристики
1	2	3
2.	Площадь земельного участка ± величина погрешности определения (вычисления) площади ($P \pm \Delta P$), м2	706 ± 9
3.	Формула, примененная для расчета предельной допустимой погрешности определения площади земельного участка, с подставленными значениями и итоговые (вычисленные) значения (ΔP), м2	$\Delta P = 3.5 * M_t * \sqrt{P} = 3.5 * 0,1 * \sqrt{706} = 9$
4.	Площадь земельного участка согласно сведениям Единого государственного реестра недвижимости (Ркад), м2	705
5.	Оценка расхождения P и Ркад (P - Ркад), м2	1
6.	Предельные минимальный и максимальный размеры земельного участка (Рмин и Рмакс), м2	- -
7.	Кадастровый номер или иной государственный учетный номер (инвентарный) объекта недвижимости, расположенного на земельном участке	-
8.	Вид (виды) разрешенного использования	Для ведения садово-огородного хозяйства
8.1.	Дополнительные сведения об использовании земельного участка	-
9.	Сведения о земельных участках (землях общего пользования, территории общего пользования), посредством которых обеспечивается доступ	Земли общего пользования
10.	Иные сведения	-
4. Пояснения к сведениям об уточняемом земельном участке с кадастровым номером 25:33:180122:957 :		
1.	-	

Сведения об уточняемых земельных участках, необходимые для исправления реестровых ошибок в сведениях о местоположении их границ

1. Сведения о характерных точках границ уточняемого земельного участка с кадастровым номером 25:33:180122:943 :

Система координат МСК 25, зона 2					Зона № 2		
Обозначение характерных точек границ	Координаты, м				Метод определения координат	Формулы, примененные для расчета средней квадратической погрешности определения координат характерных точек границ (Mt), с подставленными в такие формулы значениями и итоговые (вычисленные) значения Mt, м	Описание закрепления точки
	содержатся в Едином государственном реестре недвижимости		определены в результате выполнения комплексных кадастровых работ				
	X	Y	X	Y			
1	2	3	4	5	6	7	8
64	354799.09	2252247.14	354799.09	2252247.14	-	0.3	-
65	354805.85	2252249.30	354805.85	2252249.30	-	0.3	-
66	354811.07	2252257.73	354811.07	2252257.73	-	0.3	-
67	354818.08	2252264.11	354818.08	2252264.11	-	0.3	-
68	354823.57	2252275.69	354823.57	2252275.69	-	0.3	-
69	354821.49	2252292.92	354821.49	2252292.92	-	0.3	-
70	354812.05	2252294.16	354812.05	2252294.16	-	0.3	-
71	354808.89	2252297.96	354808.89	2252297.96	-	0.3	-
72	354790.58	2252292.22	354790.58	2252292.22	-	0.3	-
73	354789.98	2252281.03	354789.98	2252281.03	-	0.3	-
74	354785.00	2252275.82	354785.00	2252275.82	-	0.3	-
75	354792.23	2252265.88	354792.23	2252265.88	-	0.3	-
64	354799.09	2252247.14	354799.09	2252247.14	-	0.3	-

2. Сведения о частях границ уточняемого земельного участка с кадастровым номером 25:33:180122:943 :

Обозначение части границ		Горизонтальное проложение (S), м	Описание прохождения части границ	Сведения о согласовании местоположения границ (согласовано/спорное)
от т.	до т.			
1	2	3	4	5
64	65	7.10	-	-
65	66	9.92	-	-
66	67	9.48	-	-
67	68	12.82	-	-
68	69	17.36	-	-
69	70	9.52	-	-
70	71	4.94	-	-
71	72	19.19	-	-
72	73	11.21	-	-
73	74	7.21	-	-
74	75	12.29	-	-
75	64	19.96	-	-

3. Сведения о характеристиках уточняемого земельного участка с кадастровым номером 25:33:180122:943 :		
№ п/п	Наименование характеристики	Значение характеристики
1	2	3
1.	Сведения об адресе земельного участка	-
1.1.	Сведения об ином месте нахождения земельного участка, не являющегося объектом адресации, в структурированном виде	-
1.2.	Дополнительные сведения о месте нахождения земельного участка	-
2.	Площадь земельного участка ± величина погрешности определения (вычисления) площади ($P \pm \Delta P$), м ²	1230 ± 12
3.	Формула, примененная для расчета предельной допустимой погрешности определения площади земельного участка, с подставленными значениями и итоговые (вычисленные) значения (ΔP), м ²	$\Delta P = 3.5 * M_t * \sqrt{P} = 3.5 * 0,1 * \sqrt{1230} = 12$
4.	Площадь земельного участка согласно сведениям Единого государственного реестра недвижимости ($R_{кад}$), м ²	1229
5.	Оценка расхождения P и $R_{кад}$ ($P - R_{кад}$), м ²	1
6.	Предельные минимальный и максимальный размеры земельного участка ($R_{мин}$ и $R_{макс}$), м ²	- -
7.	Кадастровый номер или иной государственный учетный номер (инвентарный) объекта недвижимости, расположенного на земельном участке	-
8.	Вид (виды) разрешенного использования	Для ведения садово-огородного хозяйства
8.1.	Дополнительные сведения об использовании земельного участка	-
9.	Сведения о земельных участках (землях общего пользования, территории общего пользования), посредством которых обеспечивается доступ	Земли общего пользования
10.	Иные сведения	-
4. Пояснения к сведениям об уточняемом земельном участке с кадастровым номером 25:33:180122:943 :		
1.	-	

Сведения об уточняемых земельных участках, необходимые для исправления реестровых ошибок в сведениях о местоположении их границ

1. Сведения о характерных точках границ уточняемого земельного участка с кадастровым номером 25:33:180122:752 :

Система координат МСК 25, зона 2					Зона № 2		
Обозначение характерных точек границ	Координаты, м				Метод определения координат	Формулы, примененные для расчета средней квадратической погрешности определения координат характерных точек границ (Mt), с подставленными значениями и итоговые (вычисленные) значения Mt, м	Описание закрепления точки
	содержатся в Едином государственном реестре недвижимости		определены в результате выполнения комплексных кадастровых работ				
	X	Y	X	Y			
1	2	3	4	5	6	7	8
76	354461.83	2252966.41	354461.83	2252966.41	-	0.2	-
77	354465.46	2252972.05	354465.46	2252972.05	-	0.2	-
78	354465.59	2252973.01	354465.59	2252973.01	-	0.2	-
79	354469.85	2252980.27	354469.85	2252980.27	-	0.2	-
80	354481.55	2252998.09	354481.55	2252998.09	-	0.2	-
81	354479.32	2252998.16	354479.32	2252998.16	-	0.2	-
82	354459.00	2253013.83	354459.00	2253013.83	-	0.2	-
83	354430.88	2252982.78	354430.88	2252982.78	-	0.2	-
84	354433.90	2252980.39	354433.90	2252980.39	-	0.2	-
85	354435.85	2252978.65	354435.85	2252978.65	-	0.2	-
86	354444.79	2252972.48	354444.79	2252972.48	-	0.2	-
87	354447.89	2252976.73	354447.89	2252976.73	-	0.2	-
76	354461.83	2252966.41	354461.83	2252966.41	-	0.2	-

2. Сведения о частях границ уточняемого земельного участка с кадастровым номером 25:33:180122:752 :

Обозначение части границ		Горизонтальное проложение (S), м	Описание прохождения части границ	Сведения о согласовании местоположения границ (согласовано/спорное)
от т.	до т.			
1	2	3	4	5
76	77	6.71	-	-
77	78	0.97	-	-
78	79	8.42	-	-
79	80	21.32	-	-
80	81	2.23	-	-
81	82	25.66	-	-
82	83	41.89	-	-
83	84	3.85	-	-
84	85	2.61	-	-
85	86	10.86	-	-
86	87	5.26	-	-
87	76	17.34	-	-

3. Сведения о характеристиках уточняемого земельного участка с кадастровым номером 25:33:180122:752 :		
№ п/п	Наименование характеристики	Значение характеристики
1	2	3
1.	Сведения об адресе земельного участка	-
1.1.	Сведения об ином месте нахождения земельного участка, не являющегося объектом адресации, в структурированном виде	-
1.2.	Дополнительные сведения о месте нахождения земельного участка	-
2.	Площадь земельного участка ± величина погрешности определения (вычисления) площади ($P \pm \Delta P$), м ²	1200 ± 12
3.	Формула, примененная для расчета предельной допустимой погрешности определения площади земельного участка, с подставленными значениями и итоговые (вычисленные) значения (ΔP), м ²	$\Delta P = 3.5 * M_t * \sqrt{P} = 3.5 * 0,1 * \sqrt{1200} = 12$
4.	Площадь земельного участка согласно сведениям Единого государственного реестра недвижимости ($R_{\text{кад}}$), м ²	1200
5.	Оценка расхождения P и $R_{\text{кад}}$ ($P - R_{\text{кад}}$), м ²	-
6.	Предельные минимальный и максимальный размеры земельного участка ($R_{\text{мин}}$ и $R_{\text{макс}}$), м ²	- -
7.	Кадастровый номер или иной государственный учетный номер (инвентарный) объекта недвижимости, расположенного на земельном участке	-
8.	Вид (виды) разрешенного использования	Под жилую застройку Индивидуальную
8.1.	Дополнительные сведения об использовании земельного участка	-
9.	Сведения о земельных участках (землях общего пользования, территории общего пользования), посредством которых обеспечивается доступ	Земли общего пользования
10.	Иные сведения	-
4. Пояснения к сведениям об уточняемом земельном участке с кадастровым номером 25:33:180122:752 :		
1.	-	

Сведения об уточняемых земельных участках, необходимые для исправления реестровых ошибок в сведениях о местоположении их границ

1. Сведения о характерных точках границ уточняемого земельного участка с кадастровым номером 25:33:180122:754 :

Система координат МСК 25, зона 2					Зона № 2		
Обозначение характерных точек границ	Координаты, м				Метод определения координат	Формулы, примененные для расчета средней квадратической погрешности определения координат характерных точек границ (Mt), с подставленными в такие формулы значениями и итоговые (вычисленные) значения Mt, м	Описание закрепления точки
	содержатся в Едином государственном реестре недвижимости		определены в результате выполнения комплексных кадастровых работ				
	X	Y	X	Y			
1	2	3	4	5	6	7	8
88	354384.26	2250486.58	354384.26	2250486.58	-	0.2	-
89	354376.68	2250517.48	354376.68	2250517.48	-	0.2	-
90	354345.70	2250509.20	354345.70	2250509.20	-	0.2	-
91	354355.71	2250472.39	354355.71	2250472.39	-	0.2	-
92	354362.29	2250473.90	354362.29	2250473.90	-	0.2	-
93	354372.91	2250476.61	354372.91	2250476.61	-	0.2	-
94	354383.44	2250478.88	354383.44	2250478.88	-	0.2	-
95	354381.85	2250485.90	354381.85	2250485.90	-	0.2	-
88	354384.26	2250486.58	354384.26	2250486.58	-	0.2	-

2. Сведения о частях границ уточняемого земельного участка с кадастровым номером 25:33:180122:754 :

Обозначение части границ		Горизонтальное проложение (S), м	Описание прохождения части границ	Сведения о согласовании местоположения границ (согласовано/спорное)
от т.	до т.			
1	2	3	4	5
88	89	31.82	-	-
89	90	32.07	-	-
90	91	38.15	-	-
91	92	6.75	-	-
92	93	10.96	-	-
93	94	10.77	-	-
94	95	7.20	-	-
95	88	2.50	-	-

3. Сведения о характеристиках уточняемого земельного участка с кадастровым номером 25:33:180122:754 :

№ п/п	Наименование характеристики	Значение характеристики
1	2	3
1.	Сведения об адресе земельного участка	-
1.1.	Сведения об ином месте нахождения земельного участка, не являющегося объектом адресации, в структурированном виде	-
1.2.	Дополнительные сведения о месте нахождения земельного участка	-

3. Сведения о характеристиках уточняемого земельного участка с кадастровым номером 25:33:180122:754 :		
№ п/п	Наименование характеристики	Значение характеристики
1	2	3
2.	Площадь земельного участка ± величина погрешности определения (вычисления) площади ($P \pm \Delta P$), м2	1200 ± 12
3.	Формула, примененная для расчета предельной допустимой погрешности определения площади земельного участка, с подставленными значениями и итоговые (вычисленные) значения (ΔP), м2	$\Delta P = 3.5 * M_t * \sqrt{P} = 3.5 * 0,1 * \sqrt{1200} = 12$
4.	Площадь земельного участка согласно сведениям Единого государственного реестра недвижимости (Ркад), м2	1200
5.	Оценка расхождения P и Ркад ($P - P_{кад}$), м2	-
6.	Предельные минимальный и максимальный размеры земельного участка (Рмин и Рмакс), м2	- -
7.	Кадастровый номер или иной государственный учетный номер (инвентарный) объекта недвижимости, расположенного на земельном участке	-
8.	Вид (виды) разрешенного использования	Для индивидуального жилого дома
8.1.	Дополнительные сведения об использовании земельного участка	-
9.	Сведения о земельных участках (землях общего пользования, территории общего пользования), посредством которых обеспечивается доступ	Земли общего пользования
10.	Иные сведения	-
4. Пояснения к сведениям об уточняемом земельном участке с кадастровым номером 25:33:180122:754 :		
1.	-	

Сведения об уточняемых земельных участках, необходимые для исправления реестровых ошибок в сведениях о местоположении их границ

1. Сведения о характерных точках границ уточняемого земельного участка с кадастровым номером 25:33:180122:757 :

Система координат МСК 25, зона 2					Зона № 2		
Обозначение характерных точек границ	Координаты, м				Метод определения координат	Формулы, примененные для расчета средней квадратической погрешности определения координат характерных точек границ (Mt), с подставленными в такие формулы значениями и итоговые (вычисленные) значения Mt, м	Описание закрепления точки
	содержатся в Едином государственном реестре недвижимости		определены в результате выполнения комплексных кадастровых работ				
	X	Y	X	Y			
1	2	3	4	5	6	7	8
96	354875.71	2252126.04	354875.71	2252126.04	-	0.3	-
97	354861.04	2252140.15	354861.04	2252140.15	-	0.3	-
98	354859.86	2252139.66	354859.86	2252139.66	-	0.3	-
99	354851.49	2252150.34	354851.49	2252150.34	-	0.3	-
100	354828.32	2252132.57	354828.32	2252132.57	-	0.3	-
101	354853.46	2252110.22	354853.46	2252110.22	-	0.3	-
102	354856.06	2252107.89	354856.06	2252107.89	-	0.3	-
103	354864.55	2252101.05	354864.55	2252101.05	-	0.3	-
104	354880.08	2252119.94	354880.08	2252119.94	-	0.3	-
105	354874.52	2252124.04	354874.52	2252124.04	-	0.3	-
96	354875.71	2252126.04	354875.71	2252126.04	-	0.3	-

2. Сведения о частях границ уточняемого земельного участка с кадастровым номером 25:33:180122:757 :

Обозначение части границ		Горизонтальное проложение (S), м	Описание прохождения части границ	Сведения о согласовании местоположения границ (согласовано/спорное)
от т.	до т.			
1	2	3	4	5
96	97	20.35	-	-
97	98	1.28	-	-
98	99	13.57	-	-
99	100	29.20	-	-
100	101	33.64	-	-
101	102	3.49	-	-
102	103	10.90	-	-
103	104	24.45	-	-
104	105	6.91	-	-
105	96	2.33	-	-

3. Сведения о характеристиках уточняемого земельного участка с кадастровым номером 25:33:180122:757 :		
№ п/п	Наименование характеристики	Значение характеристики
1	2	3
1.	Сведения об адресе земельного участка	-
1.1.	Сведения об ином месте нахождения земельного участка, не являющегося объектом адресации, в структурированном виде	-
1.2.	Дополнительные сведения о месте нахождения земельного участка	-
2.	Площадь земельного участка ± величина погрешности определения (вычисления) площади ($P \pm \Delta P$), м2	1200 ± 12
3.	Формула, примененная для расчета предельной допустимой погрешности определения площади земельного участка, с подставленными значениями и итоговые (вычисленные) значения (ΔP), м2	$\Delta P = 3.5 * M_t * \sqrt{P} = 3.5 * 0,1 * \sqrt{1200} = 12$
4.	Площадь земельного участка согласно сведениям Единого государственного реестра недвижимости ($R_{\text{кад}}$), м2	1200
5.	Оценка расхождения P и $R_{\text{кад}}$ ($P - R_{\text{кад}}$), м2	-
6.	Предельные минимальный и максимальный размеры земельного участка ($R_{\text{мин}}$ и $R_{\text{макс}}$), м2	- -
7.	Кадастровый номер или иной государственный учетный номер (инвентарный) объекта недвижимости, расположенного на земельном участке	-
8.	Вид (виды) разрешенного использования	Жилые дома усадебного типа
8.1.	Дополнительные сведения об использовании земельного участка	-
9.	Сведения о земельных участках (землях общего пользования, территории общего пользования), посредством которых обеспечивается доступ	Земли общего пользования
10.	Иные сведения	-
4. Пояснения к сведениям об уточняемом земельном участке с кадастровым номером 25:33:180122:757 :		
1.	-	

Сведения об уточняемых земельных участках, необходимые для исправления реестровых ошибок в сведениях о местоположении их границ

1. Сведения о характерных точках границ уточняемого земельного участка с кадастровым номером 25:33:180122:758 :

Система координат МСК 25, зона 2					Зона № 2		
Обозначение характерных точек границ	Координаты, м				Метод определения координат	Формулы, примененные для расчета средней квадратической погрешности определения координат характерных точек границ (Mt), с подставленными в такие формулы значениями и итоговые (вычисленные) значения Mt, м	Описание закрепления точки
	содержатся в Едином государственном реестре недвижимости		определены в результате выполнения комплексных кадастровых работ				
	X	Y	X	Y			
1	2	3	4	5	6	7	8
106	354335.79	2250542.90	354335.79	2250542.90	-	0.2	-
107	354359.57	2250552.63	354359.57	2250552.63	-	0.2	-
108	354350.03	2250575.32	354350.03	2250575.32	-	0.2	-
109	354334.39	2250569.06	354334.39	2250569.06	-	0.2	-
110	354323.77	2250588.46	354323.77	2250588.46	-	0.2	-
111	354311.26	2250582.45	354311.26	2250582.45	-	0.2	-
112	354308.77	2250577.88	354308.77	2250577.88	-	0.2	-
113	354321.41	2250559.90	354321.41	2250559.90	-	0.2	-
114	354331.98	2250547.20	354331.98	2250547.20	-	0.2	-
106	354335.79	2250542.90	354335.79	2250542.90	-	0.2	-

2. Сведения о частях границ уточняемого земельного участка с кадастровым номером 25:33:180122:758 :

Обозначение части границ		Горизонтальное проложение (S), м	Описание прохождения части границ	Сведения о согласовании местоположения границ (согласовано/спорное)
от т.	до т.			
1	2	3	4	5
106	107	25.69	-	-
107	108	24.61	-	-
108	109	16.85	-	-
109	110	22.12	-	-
110	111	13.88	-	-
111	112	5.20	-	-
112	113	21.98	-	-
113	114	16.52	-	-
114	106	5.75	-	-

3. Сведения о характеристиках уточняемого земельного участка с кадастровым номером 25:33:180122:758 :

№ п/п	Наименование характеристики	Значение характеристики
1	2	3
1.	Сведения об адресе земельного участка	-

3. Сведения о характеристиках уточняемого земельного участка с кадастровым номером 25:33:180122:758 :		
№ п/п	Наименование характеристики	Значение характеристики
1	2	3
1.1.	Сведения об ином месте нахождения земельного участка, не являющегося объектом адресации, в структурированном виде	-
1.2.	Дополнительные сведения о месте нахождения земельного участка	-
2.	Площадь земельного участка ± величина погрешности определения (вычисления) площади ($P \pm \Delta P$), м ²	1100 ± 12
3.	Формула, примененная для расчета предельной допустимой погрешности определения площади земельного участка, с подставленными значениями и итоговые (вычисленные) значения (ΔP), м ²	$\Delta P = 3.5 * M_t * \sqrt{P} = 3.5 * 0,1 * \sqrt{1100} = 12$
4.	Площадь земельного участка согласно сведениям Единого государственного реестра недвижимости ($R_{\text{кад}}$), м ²	1100
5.	Оценка расхождения P и $R_{\text{кад}}$ ($P - R_{\text{кад}}$), м ²	-
6.	Предельные минимальный и максимальный размеры земельного участка ($R_{\text{мин}}$ и $R_{\text{макс}}$), м ²	- -
7.	Кадастровый номер или иной государственный учетный номер (инвентарный) объекта недвижимости, расположенного на земельном участке	-
8.	Вид (виды) разрешенного использования	Под жилую застройку Индивидуальную
8.1.	Дополнительные сведения об использовании земельного участка	-
9.	Сведения о земельных участках (землях общего пользования, территории общего пользования), посредством которых обеспечивается доступ	Земли общего пользования
10.	Иные сведения	-
4. Пояснения к сведениям об уточняемом земельном участке с кадастровым номером 25:33:180122:758 :		
1.	-	

Сведения об уточняемых земельных участках, необходимые для исправления реестровых ошибок в сведениях о местоположении их границ

1. Сведения о характерных точках границ уточняемого земельного участка с кадастровым номером 25:33:180122:760 :

Система координат МСК 25, зона 2

Зона № 2

Обозначение характерных точек границ	Координаты, м				Метод определения координат	Формулы, примененные для расчета средней квадратической погрешности определения координат характерных точек границ (Mt), с подставленными в такие формулы значениями и итоговые (вычисленные) значения Mt, м	Описание закрепления точки
	содержатся в Едином государственном реестре недвижимости		определены в результате выполнения комплексных кадастровых работ				
	X	Y	X	Y			
1	2	3	4	5	6	7	8
115	354491.96	2250149.03	354491.96	2250149.03	-	0.2	-
116	354457.61	2250147.87	354457.61	2250147.87	-	0.2	-
117	354455.78	2250180.34	354455.78	2250180.34	-	0.2	-
118	354489.46	2250183.05	354489.46	2250183.05	-	0.2	-
119	354486.41	2250189.44	354486.41	2250189.44	-	0.2	-
120	354493.73	2250228.28	354493.73	2250228.28	-	0.2	-
121	354477.15	2250233.01	354477.15	2250233.01	-	0.2	-
122	354462.40	2250195.94	354462.40	2250195.94	-	0.2	-
123	354457.20	2250196.01	354457.20	2250196.01	-	0.2	-
124	354451.17	2250192.55	354451.17	2250192.55	-	0.2	-
125	354447.07	2250189.33	354447.07	2250189.33	-	0.2	-
126	354443.86	2250189.29	354443.86	2250189.29	-	0.2	-
127	354443.89	2250186.84	354443.89	2250186.84	-	0.2	-
128	354444.18	2250183.65	354444.18	2250183.65	-	0.2	-
129	354425.82	2250182.92	354425.82	2250182.92	-	0.2	-
130	354414.12	2250184.25	354414.12	2250184.25	-	0.2	-
131	354407.73	2250175.34	354407.73	2250175.34	-	0.2	-
132	354401.32	2250161.47	354401.32	2250161.47	-	0.2	-
133	354398.39	2250150.09	354398.39	2250150.09	-	0.2	-
134	354404.39	2250114.69	354404.39	2250114.69	-	0.2	-
135	354452.55	2250114.41	354452.55	2250114.41	-	0.2	-
136	354477.28	2250115.96	354477.28	2250115.96	-	0.2	-
137	354478.38	2250119.53	354478.38	2250119.53	-	0.2	-
138	354479.71	2250120.77	354479.71	2250120.77	-	0.2	-
139	354490.55	2250121.34	354490.55	2250121.34	-	0.2	-
115	354491.96	2250149.03	354491.96	2250149.03	-	0.2	-

2. Сведения о частях границ уточняемого земельного участка с кадастровым номером 25:33:180122:760 :

Обозначение части границ		Горизонтальное проложение (S), м	Описание прохождения части границ	Сведения о согласовании местоположения границ (согласовано/спорное)
от т.	до т.			
1	2	3	4	5
115	116	34.37	-	-
116	117	32.52	-	-
117	118	33.79	-	-
118	119	7.08	-	-
119	120	39.52	-	-
120	121	17.24	-	-
121	122	39.90	-	-
122	123	5.20	-	-
123	124	6.95	-	-
124	125	5.21	-	-
125	126	3.21	-	-
126	127	2.45	-	-
127	128	3.20	-	-
128	129	18.37	-	-
129	130	11.78	-	-
130	131	10.96	-	-
131	132	15.28	-	-
132	133	11.75	-	-
133	134	35.90	-	-
134	135	48.16	-	-
135	136	24.78	-	-
136	137	3.74	-	-
137	138	1.82	-	-
138	139	10.85	-	-
139	115	27.73	-	-

3. Сведения о характеристиках уточняемого земельного участка с кадастровым номером 25:33:180122:760 :

№ п/п	Наименование характеристики	Значение характеристики
1	2	3
1.	Сведения об адресе земельного участка	-
1.1.	Сведения об ином месте нахождения земельного участка, не являющегося объектом адресации, в структурированном виде	-
1.2.	Дополнительные сведения о месте нахождения земельного участка	-
2.	Площадь земельного участка ± величина погрешности определения (вычисления) площади ($P \pm \Delta P$), м ²	6075 ± 27
3.	Формула, примененная для расчета предельной допустимой погрешности определения площади земельного участка, с подставленными значениями и итоговые (вычисленные) значения (ΔP), м ²	$\Delta P = 3.5 * M_t * \sqrt{P} = 3.5 * 0,1 * \sqrt{6075} = 27$
4.	Площадь земельного участка согласно сведениям Единого государственного реестра недвижимости (Ркад), м ²	6076

3. Сведения о характеристиках уточняемого земельного участка с кадастровым номером 25:33:180122:760 :

№ п/п	Наименование характеристики	Значение характеристики
1	2	3
5.	Оценка расхождения Р и Ркад (Р - Ркад), м2	1
6.	Предельные минимальный и максимальный размеры земельного участка (Рмин и Рмакс), м2	- -
7.	Кадастровый номер или иной государственный учетный номер (инвентарный) объекта недвижимости, расположенного на земельном участке	-
8.	Вид (виды) разрешенного использования	Для ведения огородничества
8.1.	Дополнительные сведения об использовании земельного участка	-
9.	Сведения о земельных участках (землях общего пользования, территории общего пользования), посредством которых обеспечивается доступ	Земли общего пользования
10.	Иные сведения	-

4. Пояснения к сведениям об уточняемом земельном участке с кадастровым номером 25:33:180122:760 :

1.	-
----	---

Сведения об уточняемых земельных участках, необходимые для исправления реестровых ошибок в сведениях о местоположении их границ

1. Сведения о характерных точках границ уточняемого земельного участка с кадастровым номером 25:33:180122:761 :

Система координат МСК 25, зона 2					Зона № 2		
Обозначение характерных точек границ	Координаты, м				Метод определения координат	Формулы, примененные для расчета средней квадратической погрешности определения координат характерных точек границ (Mt), с подставленными в такие формулы значениями и итоговые (вычисленные) значения Mt, м	Описание закрепления точки
	содержатся в Едином государственном реестре недвижимости		определены в результате выполнения комплексных кадастровых работ				
	X	Y	X	Y			
1	2	3	4	5	6	7	8
140	354469.83	2249914.50	354469.83	2249914.50	-	0.2	-
141	354466.16	2249925.63	354466.16	2249925.63	-	0.2	-
142	354462.65	2249939.64	354462.65	2249939.64	-	0.2	-
143	354465.54	2249940.26	354465.54	2249940.26	-	0.2	-
144	354465.01	2249942.94	354465.01	2249942.94	-	0.2	-
145	354460.09	2249941.89	354460.09	2249941.89	-	0.2	-
146	354459.74	2249943.72	354459.74	2249943.72	-	0.2	-
147	354459.12	2249947.13	354459.12	2249947.13	-	0.2	-
148	354426.93	2249939.66	354426.93	2249939.66	-	0.2	-
149	354435.65	2249905.72	354435.65	2249905.72	-	0.2	-
140	354469.83	2249914.50	354469.83	2249914.50	-	0.2	-

2. Сведения о частях границ уточняемого земельного участка с кадастровым номером 25:33:180122:761 :

Обозначение части границ		Горизонтальное проложение (S), м	Описание прохождения части границ	Сведения о согласовании местоположения границ (согласовано/спорное)
от т.	до т.			
1	2	3	4	5
140	141	11.72	-	-
141	142	14.44	-	-
142	143	2.96	-	-
143	144	2.73	-	-
144	145	5.03	-	-
145	146	1.86	-	-
146	147	3.47	-	-
147	148	33.05	-	-
148	149	35.04	-	-
149	140	35.29	-	-

3. Сведения о характеристиках уточняемого земельного участка с кадастровым номером 25:33:180122:761 :		
№ п/п	Наименование характеристики	Значение характеристики
1	2	3
1.	Сведения об адресе земельного участка	-
1.1.	Сведения об ином месте нахождения земельного участка, не являющегося объектом адресации, в структурированном виде	-
1.2.	Дополнительные сведения о месте нахождения земельного участка	-
2.	Площадь земельного участка ± величина погрешности определения (вычисления) площади ($P \pm \Delta P$), м2	1200 ± 12
3.	Формула, примененная для расчета предельной допустимой погрешности определения площади земельного участка, с подставленными значениями и итоговые (вычисленные) значения (ΔP), м2	$\Delta P = 3.5 * M_t * \sqrt{P} = 3.5 * 0,1 * \sqrt{1200} = 12$
4.	Площадь земельного участка согласно сведениям Единого государственного реестра недвижимости ($R_{\text{кад}}$), м2	1200
5.	Оценка расхождения P и $R_{\text{кад}}$ ($P - R_{\text{кад}}$), м2	-
6.	Предельные минимальный и максимальный размеры земельного участка ($R_{\text{мин}}$ и $R_{\text{макс}}$), м2	- -
7.	Кадастровый номер или иной государственный учетный номер (инвентарный) объекта недвижимости, расположенного на земельном участке	-
8.	Вид (виды) разрешенного использования	Под жилую застройку Индивидуальную
8.1.	Дополнительные сведения об использовании земельного участка	-
9.	Сведения о земельных участках (землях общего пользования, территории общего пользования), посредством которых обеспечивается доступ	Земли общего пользования
10.	Иные сведения	-
4. Пояснения к сведениям об уточняемом земельном участке с кадастровым номером 25:33:180122:761 :		
1.	-	

Сведения об уточняемых земельных участках, необходимые для исправления реестровых ошибок в сведениях о местоположении их границ

1. Сведения о характерных точках границ уточняемого земельного участка с кадастровым номером 25:33:180122:777 :

Система координат МСК 25, зона 2					Зона № 2		
Обозначение характерных точек границ	Координаты, м				Метод определения координат	Формулы, примененные для расчета средней квадратической погрешности определения координат характерных точек границ (Mt), с подставленными в такие формулы значениями и итоговые (вычисленные) значения Mt, м	Описание закрепления точки
	содержатся в Едином государственном реестре недвижимости		определены в результате выполнения комплексных кадастровых работ				
	X	Y	X	Y			
1	2	3	4	5	6	7	8
150	353969.75	2251046.85	353969.75	2251046.85	-	0.3	-
151	353970.45	2251047.58	353970.45	2251047.58	-	0.3	-
152	353966.43	2251051.63	353966.43	2251051.63	-	0.3	-
153	353965.74	2251050.89	353965.74	2251050.89	-	0.3	-
154	353960.34	2251045.16	353960.34	2251045.16	-	0.3	-
155	353959.31	2251044.07	353959.31	2251044.07	-	0.3	-
156	353963.33	2251040.04	353963.33	2251040.04	-	0.3	-
157	353964.36	2251041.13	353964.36	2251041.13	-	0.3	-
150	353969.75	2251046.85	353969.75	2251046.85	-	0.3	-

2. Сведения о частях границ уточняемого земельного участка с кадастровым номером 25:33:180122:777 :

Обозначение части границ		Горизонтальное проложение (S), м	Описание прохождения части границ	Сведения о согласовании местоположения границ (согласовано/спорное)
от т.	до т.			
1	2	3	4	5
150	151	1.01	-	-
151	152	5.71	-	-
152	153	1.01	-	-
153	154	7.87	-	-
154	155	1.50	-	-
155	156	5.69	-	-
156	157	1.50	-	-
157	150	7.86	-	-

3. Сведения о характеристиках уточняемого земельного участка с кадастровым номером 25:33:180122:777 :

№ п/п	Наименование характеристики	Значение характеристики
1	2	3
1.	Сведения об адресе земельного участка	-
1.1.	Сведения об ином месте нахождения земельного участка, не являющегося объектом адресации, в структурированном виде	-
1.2.	Дополнительные сведения о месте нахождения земельного участка	-

3. Сведения о характеристиках уточняемого земельного участка с кадастровым номером 25:33:180122:777 :		
№ п/п	Наименование характеристики	Значение характеристики
1	2	3
2.	Площадь земельного участка ± величина погрешности определения (вычисления) площади ($P \pm \Delta P$), м2	59 ± 3
3.	Формула, примененная для расчета предельной допустимой погрешности определения площади земельного участка, с подставленными значениями и итоговые (вычисленные) значения (ΔP), м2	$\Delta P = 3.5 * M_t * \sqrt{P} = 3.5 * 0,1 * \sqrt{59} = 3$
4.	Площадь земельного участка согласно сведениям Единого государственного реестра недвижимости (Ркад), м2	59
5.	Оценка расхождения P и Ркад ($P - P_{кад}$), м2	-
6.	Предельные минимальный и максимальный размеры земельного участка (Рмин и Рмакс), м2	- -
7.	Кадастровый номер или иной государственный учетный номер (инвентарный) объекта недвижимости, расположенного на земельном участке	-
8.	Вид (виды) разрешенного использования	Для строительства блокированного гаражного бокса
8.1.	Дополнительные сведения об использовании земельного участка	-
9.	Сведения о земельных участках (землях общего пользования, территории общего пользования), посредством которых обеспечивается доступ	Земли общего пользования
10.	Иные сведения	-
4. Пояснения к сведениям об уточняемом земельном участке с кадастровым номером 25:33:180122:777 :		
1.	-	

Сведения об уточняемых земельных участках, необходимые для исправления реестровых ошибок в сведениях о местоположении их границ

1. Сведения о характерных точках границ уточняемого земельного участка с кадастровым номером 25:33:180122:751 :

Система координат МСК 25, зона 2					Зона № 2		
Обозначение характерных точек границ	Координаты, м				Метод определения координат	Формулы, примененные для расчета средней квадратической погрешности определения координат характерных точек границ (Mt), с подставленными в такие формулы значениями и итоговые (вычисленные) значения Mt, м	Описание закрепления точки
	содержатся в Едином государственном реестре недвижимости		определены в результате выполнения комплексных кадастровых работ				
	X	Y	X	Y			
1	2	3	4	5	6	7	8
158	355294.48	2250779.94	355294.48	2250779.94	-	0.2	-
159	355308.14	2250770.22	355308.14	2250770.22	-	0.2	-
160	355329.23	2250795.02	355329.23	2250795.02	-	0.2	-
161	355334.34	2250803.36	355334.34	2250803.36	-	0.2	-
162	355318.81	2250814.50	355318.81	2250814.50	-	0.2	-
163	355316.48	2250811.18	355316.48	2250811.18	-	0.2	-
164	355305.53	2250798.31	355305.53	2250798.31	-	0.2	-
158	355294.48	2250779.94	355294.48	2250779.94	-	0.2	-

2. Сведения о частях границ уточняемого земельного участка с кадастровым номером 25:33:180122:751 :

Обозначение части границ		Горизонтальное проложение (S), м	Описание прохождения части границ	Сведения о согласовании местоположения границ (согласовано/спорное)
от т.	до т.			
1	2	3	4	5
158	159	16.77	-	-
159	160	32.56	-	-
160	161	9.78	-	-
161	162	19.11	-	-
162	163	4.06	-	-
163	164	16.90	-	-
164	158	21.44	-	-

3. Сведения о характеристиках уточняемого земельного участка с кадастровым номером 25:33:180122:751 :

№ п/п	Наименование характеристики	Значение характеристики
1	2	3
1.	Сведения об адресе земельного участка	-
1.1.	Сведения об ином месте нахождения земельного участка, не являющегося объектом адресации, в структурированном виде	-
1.2.	Дополнительные сведения о месте нахождения земельного участка	-
2.	Площадь земельного участка ± величина погрешности определения (вычисления) площади ($P \pm \Delta P$), м ²	811 ± 10

3. Сведения о характеристиках уточняемого земельного участка с кадастровым номером 25:33:180122:751 :		
№ п/п	Наименование характеристики	Значение характеристики
1	2	3
3.	Формула, примененная для расчета предельной допустимой погрешности определения площади земельного участка, с подставленными значениями и итоговые (вычисленные) значения (ΔP), м2	$\Delta P = 3.5 * M_t * \sqrt{P} = 3.5 * 0,1 * \sqrt{811} = 10$
4.	Площадь земельного участка согласно сведениям Единого государственного реестра недвижимости (Ркад), м2	811
5.	Оценка расхождения Р и Ркад (Р - Ркад), м2	-
6.	Предельные минимальный и максимальный размеры земельного участка (Рмин и Рмакс), м2	- -
7.	Кадастровый номер или иной государственный учетный номер (инвентарный) объекта недвижимости, расположенного на земельном участке	-
8.	Вид (виды) разрешенного использования	золоотвал; инженерно-технические объекты, сооружения и коммуникации
8.1.	Дополнительные сведения об использовании земельного участка	-
9.	Сведения о земельных участках (землях общего пользования, территории общего пользования), посредством которых обеспечивается доступ	Земли общего пользования
10.	Иные сведения	-
4. Пояснения к сведениям об уточняемом земельном участке с кадастровым номером 25:33:180122:751 :		
1.	-	

Сведения об уточняемых земельных участках, необходимые для исправления реестровых ошибок в сведениях о местоположении их границ

1. Сведения о характерных точках границ уточняемого земельного участка с кадастровым номером 25:33:180122:789 :

Система координат МСК 25, зона 2					Зона № 2		
Обозначение характерных точек границ	Координаты, м				Метод определения координат	Формулы, примененные для расчета средней квадратической погрешности определения координат характерных точек границ (Mt), с подставленными в такие формулы значениями и итоговые (вычисленные) значения Mt, м	Описание закрепления точки
	содержатся в Едином государственном реестре недвижимости		определены в результате выполнения комплексных кадастровых работ				
	X	Y	X	Y			
1	2	3	4	5	6	7	8
165	354874.46	2252096.78	354874.46	2252096.78	-	0.1	-
166	354898.36	2252078.03	354898.36	2252078.03	-	0.1	-
167	354919.57	2252107.24	354919.57	2252107.24	-	0.1	-
168	354897.00	2252124.58	354897.00	2252124.58	-	0.1	-
165	354874.46	2252096.78	354874.46	2252096.78	-	0.1	-

2. Сведения о частях границ уточняемого земельного участка с кадастровым номером 25:33:180122:789 :

Обозначение части границ		Горизонтальное проложение (S), м	Описание прохождения части границ	Сведения о согласовании местоположения границ (согласовано/спорное)
от т.	до т.			
1	2	3	4	5
165	166	30.38	-	-
166	167	36.10	-	-
167	168	28.46	-	-
168	165	35.79	-	-

3. Сведения о характеристиках уточняемого земельного участка с кадастровым номером 25:33:180122:789 :

№ п/п	Наименование характеристики	Значение характеристики
1	2	3
1.	Сведения об адресе земельного участка	-
1.1.	Сведения об ином месте нахождения земельного участка, не являющегося объектом адресации, в структурированном виде	-
1.2.	Дополнительные сведения о месте нахождения земельного участка	-
2.	Площадь земельного участка ± величина погрешности определения (вычисления) площади (P ± ΔP), м2	1057 ± 11
3.	Формула, примененная для расчета предельной допустимой погрешности определения площади земельного участка, с подставленными значениями и итоговые (вычисленные) значения (ΔP), м2	$\Delta P = 3.5 * Mt * \sqrt{P} = 3.5 * 0,1 * \sqrt{1057} = 11$
4.	Площадь земельного участка согласно сведениям Единого государственного реестра недвижимости (Pкад), м2	1057
5.	Оценка расхождения P и Pкад (P - Pкад), м2	-
6.	Предельные минимальный и максимальный размеры земельного участка (Pмин и Pмакс), м2	-

3. Сведения о характеристиках уточняемого земельного участка с кадастровым номером 25:33:180122:789 :

№ п/п	Наименование характеристики	Значение характеристики
1	2	3
7.	Кадастровый номер или иной государственный учетный номер (инвентарный) объекта недвижимости, расположенного на земельном участке	-
8.	Вид (виды) разрешенного использования	Под жилую застройку Индивидуальную
8.1.	Дополнительные сведения об использовании земельного участка	-
9.	Сведения о земельных участках (землях общего пользования, территории общего пользования), посредством которых обеспечивается доступ	Земли общего пользования
10.	Иные сведения	-

4. Пояснения к сведениям об уточняемом земельном участке с кадастровым номером 25:33:180122:789 :

1. -

Сведения об уточняемых земельных участках, необходимые для исправления реестровых ошибок в сведениях о местоположении их границ

1. Сведения о характерных точках границ уточняемого земельного участка с кадастровым номером 25:33:180122:750 :

Система координат МСК 25, зона 2					Зона № 2		
Обозначение характерных точек границ	Координаты, м				Метод определения координат	Формулы, примененные для расчета средней квадратической погрешности определения координат характерных точек границ (Mt), с подставленными в такие формулы значениями и итоговые (вычисленные) значения Mt, м	Описание закрепления точки
	содержатся в Едином государственном реестре недвижимости		определены в результате выполнения комплексных кадастровых работ				
	X	Y	X	Y			
1	2	3	4	5	6	7	8
169	354491.42	2250121.45	354491.42	2250121.45	-	0.2	-
139	354490.55	2250121.34	354490.55	2250121.34	-	0.2	-
138	354479.71	2250120.77	354479.71	2250120.77	-	0.2	-
137	354478.38	2250119.53	354478.38	2250119.53	-	0.2	-
136	354477.28	2250115.96	354477.28	2250115.96	-	0.2	-
170	354457.33	2250114.71	354457.33	2250114.71	-	0.2	-
171	354457.62	2250083.10	354457.62	2250083.10	-	0.2	-
172	354468.90	2250082.97	354468.90	2250082.97	-	0.2	-
173	354471.03	2250083.07	354471.03	2250083.07	-	0.2	-
174	354474.91	2250083.39	354474.91	2250083.39	-	0.2	-
175	354477.97	2250082.92	354477.97	2250082.92	-	0.2	-
176	354486.55	2250082.94	354486.55	2250082.94	-	0.2	-
177	354492.77	2250082.63	354492.77	2250082.63	-	0.2	-
169	354491.42	2250121.45	354491.42	2250121.45	-	0.2	-

2. Сведения о частях границ уточняемого земельного участка с кадастровым номером 25:33:180122:750 :

Обозначение части границ		Горизонтальное проложение (S), м	Описание прохождения части границ	Сведения о согласовании местоположения границ (согласовано/спорное)
от т.	до т.			
1	2	3	4	5
169	139	0.88	-	-
139	138	10.85	-	-
138	137	1.82	-	-
137	136	3.74	-	-
136	170	19.99	-	-
170	171	31.61	-	-
171	172	11.28	-	-
172	173	2.13	-	-
173	174	3.89	-	-
174	175	3.10	-	-
175	176	8.58	-	-

2. Сведения о частях границ уточняемого земельного участка с кадастровым номером 25:33:180122:750 :				
Обозначение части границ		Горизонтальное проложение (S), м	Описание прохождения части границ	Сведения о согласовании местоположения границ (согласовано/спорное)
от т.	до т.			
1	2	3	4	5
176	177	6.23	-	-
177	169	38.84	-	-
3. Сведения о характеристиках уточняемого земельного участка с кадастровым номером 25:33:180122:750 :				
№ п/п	Наименование характеристики		Значение характеристики	
1	2		3	
1.	Сведения об адресе земельного участка		-	
1.1.	Сведения об ином месте нахождения земельного участка, не являющегося объектом адресации, в структурированном виде		-	
1.2.	Дополнительные сведения о месте нахождения земельного участка		-	
2.	Площадь земельного участка ± величина погрешности определения (вычисления) площади ($P \pm \Delta P$), м ²		1200 ± 12	
3.	Формула, примененная для расчета предельной допустимой погрешности определения площади земельного участка, с подставленными значениями и итоговые (вычисленные) значения (ΔP), м ²		$\Delta P = 3.5 * M_t * \sqrt{P} = 3.5 * 0,1 * \sqrt{1200} = 12$	
4.	Площадь земельного участка согласно сведениям Единого государственного реестра недвижимости (Ркад), м ²		1200	
5.	Оценка расхождения P и Ркад (P - Ркад), м ²		-	
6.	Предельные минимальный и максимальный размеры земельного участка (Рмин и Рмакс), м ²		-	
7.	Кадастровый номер или иной государственный учетный номер (инвентарный) объекта недвижимости, расположенного на земельном участке		-	
8.	Вид (виды) разрешенного использования		Под жилую застройку Индивидуальную	
8.1.	Дополнительные сведения об использовании земельного участка		-	
9.	Сведения о земельных участках (землях общего пользования, территории общего пользования), посредством которых обеспечивается доступ		Земли общего пользования	
10.	Иные сведения		-	
4. Пояснения к сведениям об уточняемом земельном участке с кадастровым номером 25:33:180122:750 :				
1.	-			

Сведения об уточняемых земельных участках, необходимые для исправления реестровых ошибок в сведениях о местоположении их границ

1. Сведения о характерных точках границ уточняемого земельного участка с кадастровым номером 25:33:180122:749 :

Система координат МСК 25, зона 2					Зона № 2		
Обозначение характерных точек границ	Координаты, м				Метод определения координат	Формулы, примененные для расчета средней квадратической погрешности определения координат характерных точек границ (Mt), с подставленными значениями и итоговые (вычисленные) значения Mt, м	Описание закрепления точки
	содержатся в Едином государственном реестре недвижимости		определены в результате выполнения комплексных кадастровых работ				
	X	Y	X	Y			
1	2	3	4	5	6	7	8
178	354025.17	2251000.15	354025.17	2251000.15	-	0.2	-
179	354031.61	2251005.32	354031.61	2251005.32	-	0.2	-
180	354027.02	2251010.44	354027.02	2251010.44	-	0.2	-
181	354026.24	2251009.82	354026.24	2251009.82	-	0.2	-
182	354020.86	2251005.54	354020.86	2251005.54	-	0.2	-
178	354025.17	2251000.15	354025.17	2251000.15	-	0.2	-

2. Сведения о частях границ уточняемого земельного участка с кадастровым номером 25:33:180122:749 :

Обозначение части границ		Горизонтальное проложение (S), м	Описание прохождения части границ	Сведения о согласовании местоположения границ (согласовано/спорное)
от т.	до т.			
1	2	3	4	5
178	179	8.26	-	-
179	180	6.88	-	-
180	181	1.00	-	-
181	182	6.87	-	-
182	178	6.90	-	-

3. Сведения о характеристиках уточняемого земельного участка с кадастровым номером 25:33:180122:749 :

№ п/п	Наименование характеристики	Значение характеристики
1	2	3
1.	Сведения об адресе земельного участка	-
1.1.	Сведения об ином месте нахождения земельного участка, не являющегося объектом адресации, в структурированном виде	-
1.2.	Дополнительные сведения о месте нахождения земельного участка	-
2.	Площадь земельного участка ± величина погрешности определения (вычисления) площади ($P \pm \Delta P$), м ²	56 ± 3
3.	Формула, примененная для расчета предельной допустимой погрешности определения площади земельного участка, с подставленными значениями и итоговые (вычисленные) значения (ΔP), м ²	$\Delta P = 3.5 * Mt * \sqrt{P} = 3.5 * 0,1 * \sqrt{56} = 3$
4.	Площадь земельного участка согласно сведениям Единого государственного реестра недвижимости (Ркад), м ²	56

3. Сведения о характеристиках уточняемого земельного участка с кадастровым номером 25:33:180122:749 :

№ п/п	Наименование характеристики	Значение характеристики
1	2	3
5.	Оценка расхождения Р и Ркад (Р - Ркад), м2	-
6.	Предельные минимальный и максимальный размеры земельного участка (Рмин и Рмакс), м2	- -
7.	Кадастровый номер или иной государственный учетный номер (инвентарный) объекта недвижимости, расположенного на земельном участке	-
8.	Вид (виды) разрешенного использования	Для размещения отдельно стоящего капитального гаража
8.1.	Дополнительные сведения об использовании земельного участка	-
9.	Сведения о земельных участках (землях общего пользования, территории общего пользования), посредством которых обеспечивается доступ	Земли общего пользования
10.	Иные сведения	-

4. Пояснения к сведениям об уточняемом земельном участке с кадастровым номером 25:33:180122:749 :

1.	-
----	---

Сведения об уточняемых земельных участках, необходимые для исправления реестровых ошибок в сведениях о местоположении их границ

1. Сведения о характерных точках границ уточняемого земельного участка с кадастровым номером 25:33:180122:724 :

Система координат МСК 25, зона 2					Зона № 2		
Обозначение характерных точек границ	Координаты, м				Метод определения координат	Формулы, примененные для расчета средней квадратической погрешности определения координат характерных точек границ (Mt), с подставленными значениями и итоговые (вычисленные) значения Mt, м	Описание закрепления точки
	содержатся в Едином государственном реестре недвижимости		определены в результате выполнения комплексных кадастровых работ				
	X	Y	X	Y			
1	2	3	4	5	6	7	8
183	355527.70	2250862.90	355527.70	2250862.90	-	0.03	-
184	355515.95	2250875.66	355515.95	2250875.66	-	0.03	-
185	355487.91	2250846.64	355487.91	2250846.64	-	0.03	-
186	355470.36	2250852.54	355470.36	2250852.54	-	0.03	-
187	355462.65	2250834.82	355462.65	2250834.82	-	0.03	-
188	355492.49	2250818.73	355492.49	2250818.73	-	0.03	-
183	355527.70	2250862.90	355527.70	2250862.90	-	0.03	-

2. Сведения о частях границ уточняемого земельного участка с кадастровым номером 25:33:180122:724 :

Обозначение части границ		Горизонтальное проложение (S), м	Описание прохождения части границ	Сведения о согласовании местоположения границ (согласовано/спорное)
от т.	до т.			
1	2	3	4	5
183	184	17.35	-	-
184	185	40.35	-	-
185	186	18.52	-	-
186	187	19.32	-	-
187	188	33.90	-	-
188	183	56.49	-	-

3. Сведения о характеристиках уточняемого земельного участка с кадастровым номером 25:33:180122:724 :

№ п/п	Наименование характеристики	Значение характеристики
1	2	3
1.	Сведения об адресе земельного участка	-
1.1.	Сведения об ином месте нахождения земельного участка, не являющегося объектом адресации, в структурированном виде	-
1.2.	Дополнительные сведения о месте нахождения земельного участка	-
2.	Площадь земельного участка ± величина погрешности определения (вычисления) площади ($P \pm \Delta P$), м ²	1500 ± 14
3.	Формула, примененная для расчета предельной допустимой погрешности определения площади земельного участка, с подставленными значениями и итоговые (вычисленные) значения (ΔP), м ²	$\Delta P = 3.5 * Mt * \sqrt{P} = 3.5 * 0,1 * \sqrt{1500} = 14$

3. Сведения о характеристиках уточняемого земельного участка с кадастровым номером 25:33:180122:724 :		
№ п/п	Наименование характеристики	Значение характеристики
1	2	3
4.	Площадь земельного участка согласно сведениям Единого государственного реестра недвижимости (Ркад), м2	1500
5.	Оценка расхождения Р и Ркад (Р - Ркад), м2	-
6.	Предельные минимальный и максимальный размеры земельного участка (Рмин и Рмакс), м2	- -
7.	Кадастровый номер или иной государственный учетный номер (инвентарный) объекта недвижимости, расположенного на земельном участке	-
8.	Вид (виды) разрешенного использования	золоотвал; инженерно-технические объекты, сооружения и коммуникации
8.1.	Дополнительные сведения об использовании земельного участка	-
9.	Сведения о земельных участках (землях общего пользования, территории общего пользования), посредством которых обеспечивается доступ	Земли общего пользования
10.	Иные сведения	-
4. Пояснения к сведениям об уточняемом земельном участке с кадастровым номером 25:33:180122:724 :		
1.	-	

Сведения об уточняемых земельных участках, необходимые для исправления реестровых ошибок в сведениях о местоположении их границ

1. Сведения о характерных точках границ уточняемого земельного участка с кадастровым номером 25:33:180122:744 :

Система координат МСК 25, зона 2					Зона № 2		
Обозначение характерных точек границ	Координаты, м				Метод определения координат	Формулы, примененные для расчета средней квадратической погрешности определения координат характерных точек границ (Mt), с подставленными в такие формулы значениями и итоговые (вычисленные) значения Mt, м	Описание закрепле ния точки
	содержатся в Едином государственном реестре недвижимости		определены в результате выполнения комплексных кадастровых работ				
	X	Y	X	Y			
1	2	3	4	5	6	7	8
189	354293.20	2252659.64	354293.20	2252659.64	-	0.1	-
190	354310.86	2252639.78	354310.86	2252639.78	-	0.1	-
191	354318.84	2252633.94	354318.84	2252633.94	-	0.1	-
192	354328.36	2252620.38	354328.36	2252620.38	-	0.1	-
193	354360.79	2252571.62	354360.79	2252571.62	-	0.1	-
194	354365.65	2252566.44	354365.65	2252566.44	-	0.1	-
195	354446.71	2252577.13	354446.71	2252577.13	-	0.1	-
196	354442.85	2252597.55	354442.85	2252597.55	-	0.1	-
197	354444.15	2252600.66	354444.15	2252600.66	-	0.1	-
198	354413.53	2252670.87	354413.53	2252670.87	-	0.1	-
199	354406.97	2252687.72	354406.97	2252687.72	-	0.1	-
200	354425.09	2252697.92	354425.09	2252697.92	-	0.1	-
201	354421.23	2252703.51	354421.23	2252703.51	-	0.1	-
202	354420.28	2252705.36	354420.28	2252705.36	-	0.1	-
203	354411.54	2252721.07	354411.54	2252721.07	-	0.1	-
204	354409.29	2252720.19	354409.29	2252720.19	-	0.1	-
205	354394.64	2252747.40	354394.64	2252747.40	-	0.1	-
206	354393.02	2252748.97	354393.02	2252748.97	-	0.1	-
207	354390.10	2252750.77	354390.10	2252750.77	-	0.1	-
208	354367.45	2252745.58	354367.45	2252745.58	-	0.1	-
209	354354.89	2252741.54	354354.89	2252741.54	-	0.1	-
210	354335.04	2252719.19	354335.04	2252719.19	-	0.1	-
211	354341.17	2252699.54	354341.17	2252699.54	-	0.1	-
212	354333.29	2252682.12	354333.29	2252682.12	-	0.1	-
189	354293.20	2252659.64	354293.20	2252659.64	-	0.1	-

2. Сведения о частях границ уточняемого земельного участка с кадастровым номером 25:33:180122:744 :				
Обозначение части границ		Горизонтальное проложение (S), м	Описание прохождения части границ	Сведения о согласовании местоположения границ (согласовано/спорное)
от т.	до т.			
1	2	3	4	5
189	190	26.58	-	-
190	191	9.89	-	-
191	192	16.57	-	-
192	193	58.56	-	-
193	194	7.10	-	-
194	195	81.76	-	-
195	196	20.78	-	-
196	197	3.37	-	-
197	198	76.60	-	-
198	199	18.08	-	-
199	200	20.79	-	-
200	201	6.79	-	-
201	202	2.08	-	-
202	203	17.98	-	-
203	204	2.42	-	-
204	205	30.90	-	-
205	206	2.26	-	-
206	207	3.43	-	-
207	208	23.24	-	-
208	209	13.19	-	-
209	210	29.89	-	-
210	211	20.58	-	-
211	212	19.12	-	-
212	189	45.96	-	-

3. Сведения о характеристиках уточняемого земельного участка с кадастровым номером 25:33:180122:744 :		
№ п/п	Наименование характеристики	Значение характеристики
1	2	3
1.	Сведения об адресе земельного участка	-
1.1.	Сведения об ином месте нахождения земельного участка, не являющегося объектом адресации, в структурированном виде	-
1.2.	Дополнительные сведения о месте нахождения земельного участка	-
2.	Площадь земельного участка ± величина погрешности определения (вычисления) площади ($P \pm \Delta P$), м ²	16043 ± 44
3.	Формула, примененная для расчета предельной допустимой погрешности определения площади земельного участка, с подставленными значениями и итоговые (вычисленные) значения (ΔP), м ²	$\Delta P = 3.5 * M_t * \sqrt{P} = 3.5 * 0,1 * \sqrt{16043} = 44$
4.	Площадь земельного участка согласно сведениям Единого государственного реестра недвижимости (Ркад), м ²	16046
5.	Оценка расхождения P и Ркад (P - Ркад), м ²	3

3. Сведения о характеристиках уточняемого земельного участка с кадастровым номером 25:33:180122:744 :

№ п/п	Наименование характеристики	Значение характеристики
1	2	3
6.	Предельные минимальный и максимальный размеры земельного участка (Рмин и Рмакс), м2	- -
7.	Кадастровый номер или иной государственный учетный номер (инвентарный) объекта недвижимости, расположенного на земельном участке	-
8.	Вид (виды) разрешенного использования	Склады
8.1.	Дополнительные сведения об использовании земельного участка	-
9.	Сведения о земельных участках (землях общего пользования, территории общего пользования), посредством которых обеспечивается доступ	Земли общего пользования
10.	Иные сведения	-

4. Пояснения к сведениям об уточняемом земельном участке с кадастровым номером 25:33:180122:744 :

1.	-
----	---

Сведения об уточняемых земельных участках, необходимые для исправления реестровых ошибок в сведениях о местоположении их границ

1. Сведения о характерных точках границ уточняемого земельного участка с кадастровым номером 25:33:180122:746 :

Система координат МСК 25, зона 2					Зона № 2		
Обозначение характерных точек границ	Координаты, м				Метод определения координат	Формулы, примененные для расчета средней квадратической погрешности определения координат характерных точек границ (Mt), с подставленными в такие формулы значениями и итоговые (вычисленные) значения Mt, м	Описание закрепления точки
	содержатся в Едином государственном реестре недвижимости		определены в результате выполнения комплексных кадастровых работ				
	X	Y	X	Y			
1	2	3	4	5	6	7	8
213	354714.42	2252017.34	354714.42	2252017.34	-	0.1	-
214	354701.30	2251994.45	354701.30	2251994.45	-	0.1	-
215	354715.59	2251991.23	354715.59	2251991.23	-	0.1	-
216	354731.29	2251987.33	354731.29	2251987.33	-	0.1	-
217	354732.60	2251993.85	354732.60	2251993.85	-	0.1	-
218	354734.47	2252003.10	354734.47	2252003.10	-	0.1	-
219	354736.56	2252008.27	354736.56	2252008.27	-	0.1	-
220	354738.55	2252015.59	354738.55	2252015.59	-	0.1	-
221	354741.57	2252027.92	354741.57	2252027.92	-	0.1	-
222	354741.47	2252038.43	354741.47	2252038.43	-	0.1	-
223	354729.06	2252041.65	354729.06	2252041.65	-	0.1	-
224	354724.09	2252051.33	354724.09	2252051.33	-	0.1	-
225	354722.50	2252051.70	354722.50	2252051.70	-	0.1	-
226	354716.87	2252021.04	354716.87	2252021.04	-	0.1	-
213	354714.42	2252017.34	354714.42	2252017.34	-	0.1	-

2. Сведения о частях границ уточняемого земельного участка с кадастровым номером 25:33:180122:746 :

Обозначение части границ		Горизонтальное проложение (S), м	Описание прохождения части границ	Сведения о согласовании местоположения границ (согласовано/спорное)
от т.	до т.			
1	2	3	4	5
213	214	26.38	-	-
214	215	14.65	-	-
215	216	16.18	-	-
216	217	6.65	-	-
217	218	9.44	-	-
218	219	5.58	-	-
219	220	7.59	-	-
220	221	12.69	-	-
221	222	10.51	-	-
222	223	12.82	-	-

2. Сведения о частях границ уточняемого земельного участка с кадастровым номером 25:33:180122:746 :				
Обозначение части границ		Горизонтальное проложение (S), м	Описание прохождения части границ	Сведения о согласовании местоположения границ (согласовано/спорное)
от т.	до т.			
1	2	3	4	5
223	224	10.88	-	-
224	225	1.63	-	-
225	226	31.17	-	-
226	213	4.44	-	-
3. Сведения о характеристиках уточняемого земельного участка с кадастровым номером 25:33:180122:746 :				
№ п/п	Наименование характеристики		Значение характеристики	
1	2		3	
1.	Сведения об адресе земельного участка		-	
1.1.	Сведения об ином месте нахождения земельного участка, не являющегося объектом адресации, в структурированном виде		-	
1.2.	Дополнительные сведения о месте нахождения земельного участка		-	
2.	Площадь земельного участка ± величина погрешности определения (вычисления) площади ($P \pm \Delta P$), м ²		1327 ± 13	
3.	Формула, примененная для расчета предельной допустимой погрешности определения площади земельного участка, с подставленными значениями и итоговые (вычисленные) значения (ΔP), м ²		$\Delta P = 3.5 * M_t * \sqrt{P} = 3.5 * 0,1 * \sqrt{1327} = 13$	
4.	Площадь земельного участка согласно сведениям Единого государственного реестра недвижимости (Ркад), м ²		1327	
5.	Оценка расхождения P и Ркад (P - Ркад), м ²		-	
6.	Предельные минимальный и максимальный размеры земельного участка (Рмин и Рмакс), м ²		-	
7.	Кадастровый номер или иной государственный учетный номер (инвентарный) объекта недвижимости, расположенного на земельном участке		-	
8.	Вид (виды) разрешенного использования		Для ведения садово-огородного хозяйства	
8.1.	Дополнительные сведения об использовании земельного участка		-	
9.	Сведения о земельных участках (землях общего пользования, территории общего пользования), посредством которых обеспечивается доступ		Земли общего пользования	
10.	Иные сведения		-	
4. Пояснения к сведениям об уточняемом земельном участке с кадастровым номером 25:33:180122:746 :				
1.	-			

Сведения об уточняемых земельных участках, необходимые для исправления реестровых ошибок в сведениях о местоположении их границ

1. Сведения о характерных точках границ уточняемого земельного участка с кадастровым номером 25:33:180122:748 :

Система координат МСК 25, зона 2					Зона № 2		
Обозначение характерных точек границ	Координаты, м				Метод определения координат	Формулы, примененные для расчета средней квадратической погрешности определения координат характерных точек границ (Mt), с подставленными в такие формулы значениями и итоговые (вычисленные) значения Mt, м	Описание закрепления точки
	содержатся в Едином государственном реестре недвижимости		определены в результате выполнения комплексных кадастровых работ				
	X	Y	X	Y			
1	2	3	4	5	6	7	8
115	354491.96	2250149.03	354491.96	2250149.03	-	0.2	-
227	354492.42	2250158.02	354492.42	2250158.02	-	0.2	-
228	354494.42	2250170.26	354494.42	2250170.26	-	0.2	-
229	354493.45	2250173.20	354493.45	2250173.20	-	0.2	-
230	354492.04	2250177.61	354492.04	2250177.61	-	0.2	-
118	354489.46	2250183.05	354489.46	2250183.05	-	0.2	-
117	354455.78	2250180.34	354455.78	2250180.34	-	0.2	-
116	354457.61	2250147.87	354457.61	2250147.87	-	0.2	-
115	354491.96	2250149.03	354491.96	2250149.03	-	0.2	-

2. Сведения о частях границ уточняемого земельного участка с кадастровым номером 25:33:180122:748 :

Обозначение части границ		Горизонтальное проложение (S), м	Описание прохождения части границ	Сведения о согласовании местоположения границ (согласовано/спорное)
от т.	до т.			
1	2	3	4	5
115	227	9.00	-	-
227	228	12.40	-	-
228	229	3.10	-	-
229	230	4.63	-	-
230	118	6.02	-	-
118	117	33.79	-	-
117	116	32.52	-	-
116	115	34.37	-	-

3. Сведения о характеристиках уточняемого земельного участка с кадастровым номером 25:33:180122:748 :

№ п/п	Наименование характеристики	Значение характеристики
1	2	3
1.	Сведения об адресе земельного участка	-
1.1.	Сведения об ином месте нахождения земельного участка, не являющегося объектом адресации, в структурированном виде	-
1.2.	Дополнительные сведения о месте нахождения земельного участка	-

3. Сведения о характеристиках уточняемого земельного участка с кадастровым номером 25:33:180122:748 :		
№ п/п	Наименование характеристики	Значение характеристики
1	2	3
2.	Площадь земельного участка ± величина погрешности определения (вычисления) площади ($P \pm \Delta P$), м2	1200 ± 12
3.	Формула, примененная для расчета предельной допустимой погрешности определения площади земельного участка, с подставленными значениями и итоговые (вычисленные) значения (ΔP), м2	$\Delta P = 3.5 * M_t * \sqrt{P} = 3.5 * 0,1 * \sqrt{1200} = 12$
4.	Площадь земельного участка согласно сведениям Единого государственного реестра недвижимости (Ркад), м2	1200
5.	Оценка расхождения P и Ркад ($P - P_{кад}$), м2	-
6.	Предельные минимальный и максимальный размеры земельного участка (Рмин и Рмакс), м2	- -
7.	Кадастровый номер или иной государственный учетный номер (инвентарный) объекта недвижимости, расположенного на земельном участке	-
8.	Вид (виды) разрешенного использования	Под жилую застройку
8.1.	Дополнительные сведения об использовании земельного участка	-
9.	Сведения о земельных участках (землях общего пользования, территории общего пользования), посредством которых обеспечивается доступ	Земли общего пользования
10.	Иные сведения	-
4. Пояснения к сведениям об уточняемом земельном участке с кадастровым номером 25:33:180122:748 :		
1.	-	

Сведения об уточняемых земельных участках, необходимые для исправления реестровых ошибок в сведениях о местоположении их границ

1. Сведения о характерных точках границ уточняемого земельного участка с кадастровым номером 25:33:180122:242 :

Система координат МСК 25, зона 2					Зона № 2		
Обозначение характерных точек границ	Координаты, м				Метод определения координат	Формулы, примененные для расчета средней квадратической погрешности определения координат характерных точек границ (Mt), с подставленными в такие формулы значениями и итоговые (вычисленные) значения Mt, м	Описание закрепления точки
	содержатся в Едином государственном реестре недвижимости		определены в результате выполнения комплексных кадастровых работ				
	X	Y	X	Y			
1	2	3	4	5	6	7	8
231	353593.83	2251948.41	353593.83	2251948.41	-	0.1	-
232	353597.07	2251951.09	353597.07	2251951.09	-	0.1	-
233	353610.34	2251957.27	353610.34	2251957.27	-	0.1	-
234	353632.64	2251971.19	353632.64	2251971.19	-	0.1	-
235	353656.00	2251984.21	353656.00	2251984.21	-	0.1	-
236	353652.33	2251991.82	353652.33	2251991.82	-	0.1	-
237	353629.56	2251979.17	353629.56	2251979.17	-	0.1	-
238	353611.83	2251968.35	353611.83	2251968.35	-	0.1	-
239	353590.96	2251957.40	353590.96	2251957.40	-	0.1	-
231	353593.83	2251948.41	353593.83	2251948.41	-	0.1	-

2. Сведения о частях границ уточняемого земельного участка с кадастровым номером 25:33:180122:242 :

Обозначение части границ		Горизонтальное проложение (S), м	Описание прохождения части границ	Сведения о согласовании местоположения границ (согласовано/спорное)
от т.	до т.			
1	2	3	4	5
231	232	4.20	-	-
232	233	14.64	-	-
233	234	26.29	-	-
234	235	26.74	-	-
235	236	8.45	-	-
236	237	26.05	-	-
237	238	20.77	-	-
238	239	23.57	-	-
239	231	9.44	-	-

3. Сведения о характеристиках уточняемого земельного участка с кадастровым номером 25:33:180122:242 :

№ п/п	Наименование характеристики	Значение характеристики
1	2	3
1.	Сведения об адресе земельного участка	-

3. Сведения о характеристиках уточняемого земельного участка с кадастровым номером 25:33:180122:242 :		
№ п/п	Наименование характеристики	Значение характеристики
1	2	3
1.1.	Сведения об ином месте нахождения земельного участка, не являющегося объектом адресации, в структурированном виде	-
1.2.	Дополнительные сведения о месте нахождения земельного участка	-
2.	Площадь земельного участка ± величина погрешности определения (вычисления) площади ($P \pm \Delta P$), м ²	610 ± 9
3.	Формула, примененная для расчета предельной допустимой погрешности определения площади земельного участка, с подставленными значениями и итоговые (вычисленные) значения (ΔP), м ²	$\Delta P = 3.5 * M_t * \sqrt{P} = 3.5 * 0,1 * \sqrt{610} = 9$
4.	Площадь земельного участка согласно сведениям Единого государственного реестра недвижимости ($R_{\text{кад}}$), м ²	610
5.	Оценка расхождения P и $R_{\text{кад}}$ ($P - R_{\text{кад}}$), м ²	-
6.	Предельные минимальный и максимальный размеры земельного участка ($R_{\text{мин}}$ и $R_{\text{макс}}$), м ²	- -
7.	Кадастровый номер или иной государственный учетный номер (инвентарный) объекта недвижимости, расположенного на земельном участке	-
8.	Вид (виды) разрешенного использования	для ведения садово-огородного хозяйства
8.1.	Дополнительные сведения об использовании земельного участка	-
9.	Сведения о земельных участках (землях общего пользования, территории общего пользования), посредством которых обеспечивается доступ	Земли общего пользования
10.	Иные сведения	-
4. Пояснения к сведениям об уточняемом земельном участке с кадастровым номером 25:33:180122:242 :		
1.	-	

Сведения об уточняемых земельных участках, необходимые для исправления реестровых ошибок в сведениях о местоположении их границ

1. Сведения о характерных точках границ уточняемого земельного участка с кадастровым номером 25:33:180122:1082 :

Система координат МСК 25, зона 2					Зона № 2		
Обозначение характерных точек границ	Координаты, м				Метод определения координат	Формулы, примененные для расчета средней квадратической погрешности определения координат характерных точек границ (Mt), с подставленными значениями и итоговые (вычисленные) значения Mt, м	Описание закрепления точки
	содержатся в Едином государственном реестре недвижимости		определены в результате выполнения комплексных кадастровых работ				
	X	Y	X	Y			
1	2	3	4	5	6	7	8
240	354022.41	2250897.07	354022.41	2250897.07	-	0.09	-
241	354006.95	2250929.05	354006.95	2250929.05	-	0.09	-
242	353995.30	2250923.86	353995.30	2250923.86	-	0.09	-
243	353997.05	2250907.03	353997.05	2250907.03	-	0.09	-
244	354000.10	2250892.50	354000.10	2250892.50	-	0.09	-
240	354022.41	2250897.07	354022.41	2250897.07	-	0.09	-

2. Сведения о частях границ уточняемого земельного участка с кадастровым номером 25:33:180122:1082 :

Обозначение части границ		Горизонтальное проложение (S), м	Описание прохождения части границ	Сведения о согласовании местоположения границ (согласовано/спорное)
от т.	до т.			
1	2	3	4	5
240	241	35.52	-	-
241	242	12.75	-	-
242	243	16.92	-	-
243	244	14.85	-	-
244	240	22.77	-	-

3. Сведения о характеристиках уточняемого земельного участка с кадастровым номером 25:33:180122:1082 :

№ п/п	Наименование характеристики	Значение характеристики
1	2	3
1.	Сведения об адресе земельного участка	-
1.1.	Сведения об ином месте нахождения земельного участка, не являющегося объектом адресации, в структурированном виде	-
1.2.	Дополнительные сведения о месте нахождения земельного участка	-
2.	Площадь земельного участка ± величина погрешности определения (вычисления) площади ($P \pm \Delta P$), м ²	600 ± 9
3.	Формула, примененная для расчета предельной допустимой погрешности определения площади земельного участка, с подставленными значениями и итоговые (вычисленные) значения (ΔP), м ²	$\Delta P = 3.5 * Mt * \sqrt{P} = 3.5 * 0,1 * \sqrt{600} = 9$
4.	Площадь земельного участка согласно сведениям Единого государственного реестра недвижимости (Ркад), м ²	600

3. Сведения о характеристиках уточняемого земельного участка с кадастровым номером 25:33:180122:1082 :

№ п/п	Наименование характеристики	Значение характеристики
1	2	3
5.	Оценка расхождения Р и Ркад (Р - Ркад), м2	-
6.	Предельные минимальный и максимальный размеры земельного участка (Рмин и Рмакс), м2	- -
7.	Кадастровый номер или иной государственный учетный номер (инвентарный) объекта недвижимости, расположенного на земельном участке	-
8.	Вид (виды) разрешенного использования	Отдельно стоящие жилые дома усадебного типа
8.1.	Дополнительные сведения об использовании земельного участка	-
9.	Сведения о земельных участках (землях общего пользования, территории общего пользования), посредством которых обеспечивается доступ	Земли общего пользования
10.	Иные сведения	-

4. Пояснения к сведениям об уточняемом земельном участке с кадастровым номером 25:33:180122:1082 :

1.	-
----	---

Сведения об уточняемых земельных участках, необходимые для исправления реестровых ошибок в сведениях о местоположении их границ

1. Сведения о характерных точках границ уточняемого земельного участка с кадастровым номером 25:33:180122:1087 :

Система координат МСК 25, зона 2					Зона № 2		
Обозначение характерных точек границ	Координаты, м				Метод определения координат	Формулы, примененные для расчета средней квадратической погрешности определения координат характерных точек границ (Mt), с подставленными в такие формулы значениями и итоговые (вычисленные) значения Mt, м	Описание закрепления точки
	содержатся в Едином государственном реестре недвижимости		определены в результате выполнения комплексных кадастровых работ				
	X	Y	X	Y			
1	2	3	4	5	6	7	8
245	354399.70	2250439.88	354399.70	2250439.88	-	0.1	-
246	354394.92	2250438.89	354394.92	2250438.89	-	0.1	-
247	354386.65	2250436.28	354386.65	2250436.28	-	0.1	-
248	354378.04	2250433.67	354378.04	2250433.67	-	0.1	-
249	354365.38	2250430.20	354365.38	2250430.20	-	0.1	-
250	354366.98	2250426.29	354366.98	2250426.29	-	0.1	-
251	354372.93	2250409.95	354372.93	2250409.95	-	0.1	-
252	354377.27	2250406.08	354377.27	2250406.08	-	0.1	-
253	354380.08	2250403.09	354380.08	2250403.09	-	0.1	-
254	354384.19	2250399.11	354384.19	2250399.11	-	0.1	-
255	354385.45	2250397.78	354385.45	2250397.78	-	0.1	-
256	354399.57	2250401.98	354399.57	2250401.98	-	0.1	-
257	354410.13	2250404.72	354410.13	2250404.72	-	0.1	-
245	354399.70	2250439.88	354399.70	2250439.88	-	0.1	-

2. Сведения о частях границ уточняемого земельного участка с кадастровым номером 25:33:180122:1087 :

Обозначение части границ		Горизонтальное проложение (S), м	Описание прохождения части границ	Сведения о согласовании местоположения границ (согласовано/спорное)
от т.	до т.			
1	2	3	4	5
245	246	4.88	-	-
246	247	8.67	-	-
247	248	9.00	-	-
248	249	13.13	-	-
249	250	4.22	-	-
250	251	17.39	-	-
251	252	5.81	-	-
252	253	4.10	-	-
253	254	5.72	-	-
254	255	1.83	-	-
255	256	14.73	-	-

2. Сведения о частях границ уточняемого земельного участка с кадастровым номером 25:33:180122:1087 :				
Обозначение части границ		Горизонтальное проложение (S), м	Описание прохождения части границ	Сведения о согласовании местоположения границ (согласовано/спорное)
от т.	до т.			
1	2	3	4	5
256	257	10.91	-	-
257	245	36.67	-	-
3. Сведения о характеристиках уточняемого земельного участка с кадастровым номером 25:33:180122:1087 :				
№ п/п	Наименование характеристики			Значение характеристики
1	2			3
1.	Сведения об адресе земельного участка			-
1.1.	Сведения об ином месте нахождения земельного участка, не являющегося объектом адресации, в структурированном виде			-
1.2.	Дополнительные сведения о месте нахождения земельного участка			-
2.	Площадь земельного участка ± величина погрешности определения (вычисления) площади ($P \pm \Delta P$), м ²			1200 ± 12
3.	Формула, примененная для расчета предельной допустимой погрешности определения площади земельного участка, с подставленными значениями и итоговые (вычисленные) значения (ΔP), м ²			$\Delta P = 3.5 * M_t * \sqrt{P} = 3.5 * 0,1 * \sqrt{1200} = 12$
4.	Площадь земельного участка согласно сведениям Единого государственного реестра недвижимости (Ркад), м ²			1200
5.	Оценка расхождения P и Ркад (P - Ркад), м ²			-
6.	Предельные минимальный и максимальный размеры земельного участка (Рмин и Рмакс), м ²			- -
7.	Кадастровый номер или иной государственный учетный номер (инвентарный) объекта недвижимости, расположенного на земельном участке			-
8.	Вид (виды) разрешенного использования			для индивидуального жилищного строительства
8.1.	Дополнительные сведения об использовании земельного участка			-
9.	Сведения о земельных участках (землях общего пользования, территории общего пользования), посредством которых обеспечивается доступ			Земли общего пользования
10.	Иные сведения			-
4. Пояснения к сведениям об уточняемом земельном участке с кадастровым номером 25:33:180122:1087 :				
1.	-			

Сведения об уточняемых земельных участках, необходимые для исправления реестровых ошибок в сведениях о местоположении их границ

1. Сведения о характерных точках границ уточняемого земельного участка с кадастровым номером 25:33:180122:1088 :

Система координат МСК 25, зона 2					Зона № 2		
Обозначение характерных точек границ	Координаты, м				Метод определения координат	Формулы, примененные для расчета средней квадратической погрешности определения координат характерных точек границ (Mt), с подставленными в такие формулы значениями и итоговые (вычисленные) значения Mt, м	Описание закрепления точки
	содержатся в Едином государственном реестре недвижимости		определены в результате выполнения комплексных кадастровых работ				
	X	Y	X	Y			
1	2	3	4	5	6	7	8
257	354410.13	2250404.72	354410.13	2250404.72	-	0.1	-
258	354417.83	2250406.76	354417.83	2250406.76	-	0.1	-
259	354429.01	2250411.66	354429.01	2250411.66	-	0.1	-
260	354424.58	2250419.20	354424.58	2250419.20	-	0.1	-
261	354420.55	2250424.63	354420.55	2250424.63	-	0.1	-
262	354418.02	2250433.14	354418.02	2250433.14	-	0.1	-
263	354412.10	2250442.46	354412.10	2250442.46	-	0.1	-
245	354399.70	2250439.88	354399.70	2250439.88	-	0.1	-
257	354410.13	2250404.72	354410.13	2250404.72	-	0.1	-

2. Сведения о частях границ уточняемого земельного участка с кадастровым номером 25:33:180122:1088 :

Обозначение части границ		Горизонтальное проложение (S), м	Описание прохождения части границ	Сведения о согласовании местоположения границ (согласовано/спорное)
от т.	до т.			
1	2	3	4	5
257	258	7.97	-	-
258	259	12.21	-	-
259	260	8.75	-	-
260	261	6.76	-	-
261	262	8.88	-	-
262	263	11.04	-	-
263	245	12.67	-	-
245	257	36.67	-	-

3. Сведения о характеристиках уточняемого земельного участка с кадастровым номером 25:33:180122:1088 :

№ п/п	Наименование характеристики	Значение характеристики
1	2	3
1.	Сведения об адресе земельного участка	-
1.1.	Сведения об ином месте нахождения земельного участка, не являющегося объектом адресации, в структурированном виде	-
1.2.	Дополнительные сведения о месте нахождения земельного участка	-

3. Сведения о характеристиках уточняемого земельного участка с кадастровым номером 25:33:180122:1088 :		
№ п/п	Наименование характеристики	Значение характеристики
1	2	3
2.	Площадь земельного участка ± величина погрешности определения (вычисления) площади ($P \pm \Delta P$), м2	584 ± 8
3.	Формула, примененная для расчета предельной допустимой погрешности определения площади земельного участка, с подставленными значениями и итоговые (вычисленные) значения (ΔP), м2	$\Delta P = 3.5 * M_t * \sqrt{P} = 3.5 * 0,1 * \sqrt{584} = 8$
4.	Площадь земельного участка согласно сведениям Единого государственного реестра недвижимости (Ркад), м2	584
5.	Оценка расхождения P и Ркад ($P - P_{кад}$), м2	-
6.	Предельные минимальный и максимальный размеры земельного участка (Рмин и Рмакс), м2	- -
7.	Кадастровый номер или иной государственный учетный номер (инвентарный) объекта недвижимости, расположенного на земельном участке	-
8.	Вид (виды) разрешенного использования	ведение огородничества
8.1.	Дополнительные сведения об использовании земельного участка	-
9.	Сведения о земельных участках (землях общего пользования, территории общего пользования), посредством которых обеспечивается доступ	Земли общего пользования
10.	Иные сведения	-
4. Пояснения к сведениям об уточняемом земельном участке с кадастровым номером 25:33:180122:1088 :		
1.	-	

Сведения об уточняемых земельных участках, необходимые для исправления реестровых ошибок в сведениях о местоположении их границ

1. Сведения о характерных точках границ уточняемого земельного участка с кадастровым номером 25:33:180122:1089 :

Система координат МСК 25, зона 2					Зона № 2		
Обозначение характерных точек границ	Координаты, м				Метод определения координат	Формулы, примененные для расчета средней квадратической погрешности определения координат характерных точек границ (Mt), с подставленными в такие формулы значениями и итоговые (вычисленные) значения Mt, м	Описание закрепления точки
	содержатся в Едином государственном реестре недвижимости		определены в результате выполнения комплексных кадастровых работ				
	X	Y	X	Y			
1	2	3	4	5	6	7	8
264	353730.16	2251490.03	353730.16	2251490.03	-	0.1	-
265	353762.34	2251514.99	353762.34	2251514.99	-	0.1	-
266	353754.38	2251525.25	353754.38	2251525.25	-	0.1	-
267	353722.52	2251500.84	353722.52	2251500.84	-	0.1	-
264	353730.16	2251490.03	353730.16	2251490.03	-	0.1	-

2. Сведения о частях границ уточняемого земельного участка с кадастровым номером 25:33:180122:1089 :

Обозначение части границ		Горизонтальное проложение (S), м	Описание прохождения части границ	Сведения о согласовании местоположения границ (согласовано/спорное)
от т.	до т.			
1	2	3	4	5
264	265	40.73	-	-
265	266	12.99	-	-
266	267	40.14	-	-
267	264	13.24	-	-

3. Сведения о характеристиках уточняемого земельного участка с кадастровым номером 25:33:180122:1089 :

№ п/п	Наименование характеристики	Значение характеристики
1	2	3
1.	Сведения об адресе земельного участка	-
1.1.	Сведения об ином месте нахождения земельного участка, не являющегося объектом адресации, в структурированном виде	-
1.2.	Дополнительные сведения о месте нахождения земельного участка	-
2.	Площадь земельного участка ± величина погрешности определения (вычисления) площади (P ± ΔP), м2	530 ± 8
3.	Формула, примененная для расчета предельной допустимой погрешности определения площади земельного участка, с подставленными значениями и итоговые (вычисленные) значения (ΔP), м2	$\Delta P = 3.5 * Mt * \sqrt{P} = 3.5 * 0,1 * \sqrt{530} = 8$
4.	Площадь земельного участка согласно сведениям Единого государственного реестра недвижимости (Pкад), м2	530
5.	Оценка расхождения P и Pкад (P - Pкад), м2	-
6.	Предельные минимальный и максимальный размеры земельного участка (Pмин и Pмакс), м2	-

3. Сведения о характеристиках уточняемого земельного участка с кадастровым номером 25:33:180122:1089 :

№ п/п	Наименование характеристики	Значение характеристики
1	2	3
7.	Кадастровый номер или иной государственный учетный номер (инвентарный) объекта недвижимости, расположенного на земельном участке	-
8.	Вид (виды) разрешенного использования	Ведение огородничества
8.1.	Дополнительные сведения об использовании земельного участка	-
9.	Сведения о земельных участках (землях общего пользования, территории общего пользования), посредством которых обеспечивается доступ	Земли общего пользования
10.	Иные сведения	-

4. Пояснения к сведениям об уточняемом земельном участке с кадастровым номером 25:33:180122:1089 :

1.	-
----	---

Сведения об уточняемых земельных участках, необходимые для исправления реестровых ошибок в сведениях о местоположении их границ

1. Сведения о характерных точках границ уточняемого земельного участка с кадастровым номером 25:33:180122:1090 :

Система координат МСК 25, зона 2					Зона № 2		
Обозначение характерных точек границ	Координаты, м				Метод определения координат	Формулы, примененные для расчета средней квадратической погрешности определения координат характерных точек границ (Mt), с подставленными значениями и итоговые (вычисленные) значения Mt, м	Описание закрепления точки
	содержатся в Едином государственном реестре недвижимости		определены в результате выполнения комплексных кадастровых работ				
	X	Y	X	Y			
1	2	3	4	5	6	7	8
268	353772.63	2251536.25	353772.63	2251536.25	-	0.1	-
269	353764.16	2251545.79	353764.16	2251545.79	-	0.1	-
270	353730.62	2251520.40	353730.62	2251520.40	-	0.1	-
271	353737.06	2251511.98	353737.06	2251511.98	-	0.1	-
266	353754.38	2251525.25	353754.38	2251525.25	-	0.1	-
272	353755.77	2251523.46	353755.77	2251523.46	-	0.1	-
268	353772.63	2251536.25	353772.63	2251536.25	-	0.1	-

2. Сведения о частях границ уточняемого земельного участка с кадастровым номером 25:33:180122:1090 :

Обозначение части границ		Горизонтальное проложение (S), м	Описание прохождения части границ	Сведения о согласовании местоположения границ (согласовано/спорное)
от т.	до т.			
1	2	3	4	5
268	269	12.76	-	-
269	270	42.07	-	-
270	271	10.60	-	-
271	266	21.82	-	-
266	272	2.27	-	-
272	268	21.16	-	-

3. Сведения о характеристиках уточняемого земельного участка с кадастровым номером 25:33:180122:1090 :

№ п/п	Наименование характеристики	Значение характеристики
1	2	3
1.	Сведения об адресе земельного участка	-
1.1.	Сведения об ином месте нахождения земельного участка, не являющегося объектом адресации, в структурированном виде	-
1.2.	Дополнительные сведения о месте нахождения земельного участка	-
2.	Площадь земельного участка ± величина погрешности определения (вычисления) площади ($P \pm \Delta P$), м ²	494 ± 8
3.	Формула, примененная для расчета предельной допустимой погрешности определения площади земельного участка, с подставленными значениями и итоговые (вычисленные) значения (ΔP), м ²	$\Delta P = 3.5 * Mt * \sqrt{P} = 3.5 * 0,1 * \sqrt{494} = 8$

3. Сведения о характеристиках уточняемого земельного участка с кадастровым номером 25:33:180122:1090 :

№ п/п	Наименование характеристики	Значение характеристики
1	2	3
4.	Площадь земельного участка согласно сведениям Единого государственного реестра недвижимости (Ркад), м2	494
5.	Оценка расхождения Р и Ркад (Р - Ркад), м2	-
6.	Предельные минимальный и максимальный размеры земельного участка (Рмин и Рмакс), м2	- -
7.	Кадастровый номер или иной государственный учетный номер (инвентарный) объекта недвижимости, расположенного на земельном участке	-
8.	Вид (виды) разрешенного использования	Ведение огородничества
8.1.	Дополнительные сведения об использовании земельного участка	-
9.	Сведения о земельных участках (землях общего пользования, территории общего пользования), посредством которых обеспечивается доступ	Земли общего пользования
10.	Иные сведения	-

4. Пояснения к сведениям об уточняемом земельном участке с кадастровым номером 25:33:180122:1090 :

1.	-

Сведения об уточняемых земельных участках, необходимые для исправления реестровых ошибок в сведениях о местоположении их границ

1. Сведения о характерных точках границ уточняемого земельного участка с кадастровым номером 25:33:180122:1091 :

Система координат МСК 25, зона 2					Зона № 2		
Обозначение характерных точек границ	Координаты, м				Метод определения координат	Формулы, примененные для расчета средней квадратической погрешности определения координат характерных точек границ (Mt), с подставленными в такие формулы значениями и итоговые (вычисленные) значения Mt, м	Описание закрепления точки
	содержатся в Едином государственном реестре недвижимости		определены в результате выполнения комплексных кадастровых работ				
	X	Y	X	Y			
1	2	3	4	5	6	7	8
273	354046.71	2250916.76	354046.71	2250916.76	-	0.1	-
274	354024.26	2250944.91	354024.26	2250944.91	-	0.1	-
275	354013.67	2250938.66	354013.67	2250938.66	-	0.1	-
276	354029.68	2250904.98	354029.68	2250904.98	-	0.1	-
273	354046.71	2250916.76	354046.71	2250916.76	-	0.1	-

2. Сведения о частях границ уточняемого земельного участка с кадастровым номером 25:33:180122:1091 :

Обозначение части границ		Горизонтальное проложение (S), м	Описание прохождения части границ	Сведения о согласовании местоположения границ (согласовано/спорное)
от т.	до т.			
1	2	3	4	5
273	274	36.01	-	-
274	275	12.30	-	-
275	276	37.29	-	-
276	273	20.71	-	-

3. Сведения о характеристиках уточняемого земельного участка с кадастровым номером 25:33:180122:1091 :

№ п/п	Наименование характеристики	Значение характеристики
1	2	3
1.	Сведения об адресе земельного участка	-
1.1.	Сведения об ином месте нахождения земельного участка, не являющегося объектом адресации, в структурированном виде	-
1.2.	Дополнительные сведения о месте нахождения земельного участка	-
2.	Площадь земельного участка ± величина погрешности определения (вычисления) площади (P ± ΔP), м ²	600 ± 9
3.	Формула, примененная для расчета предельной допустимой погрешности определения площади земельного участка, с подставленными значениями и итоговые (вычисленные) значения (ΔP), м ²	$\Delta P = 3.5 * Mt * \sqrt{P} = 3.5 * 0,1 * \sqrt{600} = 9$
4.	Площадь земельного участка согласно сведениям Единого государственного реестра недвижимости (P _{кад}), м ²	600
5.	Оценка расхождения P и P _{кад} (P - P _{кад}), м ²	-
6.	Предельные минимальный и максимальный размеры земельного участка (P _{мин} и P _{макс}), м ²	-

3. Сведения о характеристиках уточняемого земельного участка с кадастровым номером 25:33:180122:1091 :

№ п/п	Наименование характеристики	Значение характеристики
1	2	3
7.	Кадастровый номер или иной государственный учетный номер (инвентарный) объекта недвижимости, расположенного на земельном участке	-
8.	Вид (виды) разрешенного использования	Ведение огородничества
8.1.	Дополнительные сведения об использовании земельного участка	-
9.	Сведения о земельных участках (землях общего пользования, территории общего пользования), посредством которых обеспечивается доступ	Земли общего пользования
10.	Иные сведения	-

4. Пояснения к сведениям об уточняемом земельном участке с кадастровым номером 25:33:180122:1091 :

1.	-
----	---

Сведения об уточняемых земельных участках, необходимые для исправления реестровых ошибок в сведениях о местоположении их границ

1. Сведения о характерных точках границ уточняемого земельного участка с кадастровым номером 25:33:180122:1092 :

Система координат МСК 25, зона 2					Зона № 2		
Обозначение характерных точек границ	Координаты, м				Метод определения координат	Формулы, примененные для расчета средней квадратической погрешности определения координат характерных точек границ (Mt), с подставленными в такие формулы значениями и итоговые (вычисленные) значения Mt, м	Описание закрепления точки
	содержатся в Едином государственном реестре недвижимости		определены в результате выполнения комплексных кадастровых работ				
	X	Y	X	Y			
1	2	3	4	5	6	7	8
25:33:180122:1092 (1)						-	
277	354865.47	2250664.50	354865.47	2250664.50	-	0.1	-
278	354995.66	2250855.26	354995.66	2250855.26	-	0.1	-
279	354940.25	2250872.07	354940.25	2250872.07	-	0.1	-
280	354911.39	2250896.96	354911.39	2250896.96	-	0.1	-
281	354921.01	2250922.05	354921.01	2250922.05	-	0.1	-
282	354871.05	2250950.99	354871.05	2250950.99	-	0.1	-
283	354827.88	2250928.92	354827.88	2250928.92	-	0.1	-
284	354786.09	2250936.52	354786.09	2250936.52	-	0.1	-
285	354763.39	2250947.47	354763.39	2250947.47	-	0.1	-
277	354865.47	2250664.50	354865.47	2250664.50	-	0.1	-
25:33:180122:1092 (2)						-	
286	355065.86	2250958.13	355065.86	2250958.13	-	0.1	-
287	355106.07	2251017.06	355106.07	2251017.06	-	0.1	-
288	354891.09	2251052.07	354891.09	2251052.07	-	0.1	-
289	354785.46	2250979.71	354785.46	2250979.71	-	0.1	-
290	354817.87	2250964.13	354817.87	2250964.13	-	0.1	-
291	354864.29	2250990.96	354864.29	2250990.96	-	0.1	-
286	355065.86	2250958.13	355065.86	2250958.13	-	0.1	-

2. Сведения о частях границ уточняемого земельного участка с кадастровым номером 25:33:180122:1092 :

Обозначение части границ		Горизонтальное проложение (S), м	Описание прохождения части границ	Сведения о согласовании местоположения границ (согласовано/спорное)
от т.	до т.			
1	2	3	4	5
25:33:180122:1092 (1)				
277	278	230.95	-	-
278	279	57.90	-	-
279	280	38.11	-	-
280	281	26.87	-	-
281	282	57.74	-	-

2. Сведения о частях границ уточняемого земельного участка с кадастровым номером 25:33:180122:1092 :				
Обозначение части границ		Горизонтальное проложение (S), м	Описание прохождения части границ	Сведения о согласовании местоположения границ (согласовано/спорное)
от т.	до т.			
1	2	3	4	5
282	283	48.48	-	-
283	284	42.48	-	-
284	285	25.20	-	-
285	277	300.82	-	-
25:33:180122:1092 (2)				
286	287	71.34	-	-
287	288	217.81	-	-
288	289	128.04	-	-
289	290	35.96	-	-
290	291	53.62	-	-
291	286	204.23	-	-
3. Сведения о характеристиках уточняемого земельного участка с кадастровым номером 25:33:180122:1092 :				
№ п/п	Наименование характеристики		Значение характеристики	
1	2		3	
1.	Сведения об адресе земельного участка		-	
1.1.	Сведения об ином месте нахождения земельного участка, не являющегося объектом адресации, в структурированном виде		-	
1.2.	Дополнительные сведения о месте нахождения земельного участка		-	
2.	Площадь земельного участка ± величина погрешности определения (вычисления) площади ($P \pm \Delta P$), м ²		47849 ± 77 31157.67 ± 61.78 (1) 16691.45 ± 45.22 (2)	
3.	Формула, примененная для расчета предельной допустимой погрешности определения площади земельного участка, с подставленными значениями и итоговые (вычисленные) значения (ΔP), м ²		$\Delta P = 3.5 * M_t * \sqrt{P} = 3.5 * 0,1 * \sqrt{47849} = 77$ (1) $\Delta P = 3.5 * M_t * \sqrt{P} = 3.5 * 0,1 * \sqrt{31157.67} = 6$ 1.78 (2) $\Delta P = 3.5 * M_t * \sqrt{P} = 3.5 * 0,1 * \sqrt{16691.45} = 4$ 5.22	
4.	Площадь земельного участка согласно сведениям Единого государственного реестра недвижимости (Р _{кад}), м ²		47850	
5.	Оценка расхождения P и Р _{кад} (P - Р _{кад}), м ²		1	
6.	Предельные минимальный и максимальный размеры земельного участка (P _{мин} и P _{макс}), м ²		- -	
7.	Кадастровый номер или иной государственный учетный номер (инвентарный) объекта недвижимости, расположенного на земельном участке		-	
8.	Вид (виды) разрешенного использования		Энергетика	
8.1.	Дополнительные сведения об использовании земельного участка		-	
9.	Сведения о земельных участках (землях общего пользования, территории общего пользования), посредством которых обеспечивается доступ		Земли общего пользования (1) Земли общего пользования (2) Земли общего пользования	
10.	Иные сведения		-	

4. Пояснения к сведениям об уточняемом земельном участке с кадастровым номером 25:33:180122:1092 :

1.

-

Сведения об уточняемых земельных участках, необходимые для исправления реестровых ошибок в сведениях о местоположении их границ

1. Сведения о характерных точках границ уточняемого земельного участка с кадастровым номером 25:33:180122:1093 :

Система координат МСК 25, зона 2					Зона № 2		
Обозначение характерных точек границ	Координаты, м				Метод определения координат	Формулы, примененные для расчета средней квадратической погрешности определения координат характерных точек границ (Mt), с подставленными в такие формулы значениями и итоговые (вычисленные) значения Mt, м	Описание закрепления точки
	содержатся в Едином государственном реестре недвижимости		определены в результате выполнения комплексных кадастровых работ				
	X	Y	X	Y			
1	2	3	4	5	6	7	8
292	354074.58	2250759.48	354074.58	2250759.48	-	0.1	-
293	354065.88	2250779.76	354065.88	2250779.76	-	0.1	-
294	354063.74	2250786.62	354063.74	2250786.62	-	0.1	-
295	354070.37	2250790.84	354070.37	2250790.84	-	0.1	-
296	354071.82	2250792.21	354071.82	2250792.21	-	0.1	-
297	354073.80	2250794.83	354073.80	2250794.83	-	0.1	-
298	354071.46	2250802.83	354071.46	2250802.83	-	0.1	-
299	354065.39	2250798.20	354065.39	2250798.20	-	0.1	-
300	354061.69	2250794.87	354061.69	2250794.87	-	0.1	-
301	354059.39	2250791.49	354059.39	2250791.49	-	0.1	-
302	354052.26	2250786.64	354052.26	2250786.64	-	0.1	-
303	354055.04	2250781.98	354055.04	2250781.98	-	0.1	-
304	354039.31	2250771.78	354039.31	2250771.78	-	0.1	-
305	354045.38	2250759.71	354045.38	2250759.71	-	0.1	-
306	354049.15	2250751.94	354049.15	2250751.94	-	0.1	-
307	354054.52	2250746.15	354054.52	2250746.15	-	0.1	-
308	354058.24	2250748.05	354058.24	2250748.05	-	0.1	-
292	354074.58	2250759.48	354074.58	2250759.48	-	0.1	-

2. Сведения о частях границ уточняемого земельного участка с кадастровым номером 25:33:180122:1093 :

Обозначение части границ		Горизонтальное проложение (S), м	Описание прохождения части границ	Сведения о согласовании местоположения границ (согласовано/спорное)
от т.	до т.			
1	2	3	4	5
292	293	22.07	-	-
293	294	7.19	-	-
294	295	7.86	-	-
295	296	1.99	-	-
296	297	3.28	-	-
297	298	8.34	-	-
298	299	7.63	-	-

2. Сведения о частях границ уточняемого земельного участка с кадастровым номером 25:33:180122:1093 :				
Обозначение части границ		Горизонтальное проложение (S), м	Описание прохождения части границ	Сведения о согласовании местоположения границ (согласовано/спорное)
от т.	до т.			
1	2	3	4	5
299	300	4.98	-	-
300	301	4.09	-	-
301	302	8.62	-	-
302	303	5.43	-	-
303	304	18.75	-	-
304	305	13.51	-	-
305	306	8.64	-	-
306	307	7.90	-	-
307	308	4.18	-	-
308	292	19.94	-	-
3. Сведения о характеристиках уточняемого земельного участка с кадастровым номером 25:33:180122:1093 :				
№ п/п	Наименование характеристики		Значение характеристики	
1	2		3	
1.	Сведения об адресе земельного участка		-	
1.1.	Сведения об ином месте нахождения земельного участка, не являющегося объектом адресации, в структурированном виде		-	
1.2.	Дополнительные сведения о месте нахождения земельного участка		-	
2.	Площадь земельного участка ± величина погрешности определения (вычисления) площади ($P \pm \Delta P$), м ²		974 ± 11	
3.	Формула, примененная для расчета предельной допустимой погрешности определения площади земельного участка, с подставленными значениями и итоговые (вычисленные) значения (ΔP), м ²		$\Delta P = 3.5 * M_t * \sqrt{P} = 3.5 * 0,1 * \sqrt{974} = 11$	
4.	Площадь земельного участка согласно сведениям Единого государственного реестра недвижимости (Р _{кад}), м ²		974	
5.	Оценка расхождения P и Р _{кад} (P - Р _{кад}), м ²		-	
6.	Предельные минимальный и максимальный размеры земельного участка (P _{мин} и P _{макс}), м ²		-	
7.	Кадастровый номер или иной государственный учетный номер (инвентарный) объекта недвижимости, расположенного на земельном участке		-	
8.	Вид (виды) разрешенного использования		Ведение огородничества	
8.1.	Дополнительные сведения об использовании земельного участка		-	
9.	Сведения о земельных участках (землях общего пользования, территории общего пользования), посредством которых обеспечивается доступ		Земли общего пользования	
10.	Иные сведения		-	
4. Пояснения к сведениям об уточняемом земельном участке с кадастровым номером 25:33:180122:1093 :				
1.	-			

Сведения об уточняемых земельных участках, необходимые для исправления реестровых ошибок в сведениях о местоположении их границ

1. Сведения о характерных точках границ уточняемого земельного участка с кадастровым номером 25:33:180122:1094 :

Система координат МСК 25, зона 2					Зона № 2		
Обозначение характерных точек границ	Координаты, м				Метод определения координат	Формулы, примененные для расчета средней квадратической погрешности определения координат характерных точек границ (Mt), с подставленными в такие формулы значениями и итоговые (вычисленные) значения Mt, м	Описание закрепления точки
	содержатся в Едином государственном реестре недвижимости		определены в результате выполнения комплексных кадастровых работ				
	X	Y	X	Y			
1	2	3	4	5	6	7	8
309	354055.66	2250856.66	354055.66	2250856.66	-	0.1	-
310	354029.02	2250847.35	354029.02	2250847.35	-	0.1	-
311	354036.78	2250827.57	354036.78	2250827.57	-	0.1	-
312	354065.38	2250839.80	354065.38	2250839.80	-	0.1	-
309	354055.66	2250856.66	354055.66	2250856.66	-	0.1	-

2. Сведения о частях границ уточняемого земельного участка с кадастровым номером 25:33:180122:1094 :

Обозначение части границ		Горизонтальное проложение (S), м	Описание прохождения части границ	Сведения о согласовании местоположения границ (согласовано/спорное)
от т.	до т.			
1	2	3	4	5
309	310	28.22	-	-
310	311	21.25	-	-
311	312	31.11	-	-
312	309	19.46	-	-

3. Сведения о характеристиках уточняемого земельного участка с кадастровым номером 25:33:180122:1094 :

№ п/п	Наименование характеристики	Значение характеристики
1	2	3
1.	Сведения об адресе земельного участка	-
1.1.	Сведения об ином месте нахождения земельного участка, не являющегося объектом адресации, в структурированном виде	-
1.2.	Дополнительные сведения о месте нахождения земельного участка	-
2.	Площадь земельного участка ± величина погрешности определения (вычисления) площади (P ± ΔP), м2	600 ± 9
3.	Формула, примененная для расчета предельной допустимой погрешности определения площади земельного участка, с подставленными значениями и итоговые (вычисленные) значения (ΔP), м2	$\Delta P = 3.5 * Mt * \sqrt{P} = 3.5 * 0,1 * \sqrt{600} = 9$
4.	Площадь земельного участка согласно сведениям Единого государственного реестра недвижимости (Pкад), м2	600
5.	Оценка расхождения P и Pкад (P - Pкад), м2	-
6.	Предельные минимальный и максимальный размеры земельного участка (Pмин и Pмакс), м2	-

3. Сведения о характеристиках уточняемого земельного участка с кадастровым номером 25:33:180122:1094 :

№ п/п	Наименование характеристики	Значение характеристики
1	2	3
7.	Кадастровый номер или иной государственный учетный номер (инвентарный) объекта недвижимости, расположенного на земельном участке	-
8.	Вид (виды) разрешенного использования	Для индивидуального жилищного строительства
8.1.	Дополнительные сведения об использовании земельного участка	-
9.	Сведения о земельных участках (землях общего пользования, территории общего пользования), посредством которых обеспечивается доступ	Земли общего пользования
10.	Иные сведения	-

4. Пояснения к сведениям об уточняемом земельном участке с кадастровым номером 25:33:180122:1094 :

1.	-
----	---

Сведения об уточняемых земельных участках, необходимые для исправления реестровых ошибок в сведениях о местоположении их границ

1. Сведения о характерных точках границ уточняемого земельного участка с кадастровым номером 25:33:180122:116 :

Система координат МСК 25, зона 2					Зона № 2		
Обозначение характерных точек границ	Координаты, м				Метод определения координат	Формулы, примененные для расчета средней квадратической погрешности определения координат характерных точек границ (Mt), с подставленными значениями и итоговые (вычисленные) значения Mt, м	Описание закрепления точки
	содержатся в Едином государственном реестре недвижимости		определены в результате выполнения комплексных кадастровых работ				
	X	Y	X	Y			
1	2	3	4	5	6	7	8
313	353795.02	2252236.50	353795.02	2252236.50	-	0.1	Нет закрепления
314	353791.72	2252257.80	353791.72	2252257.80	-	0.1	Нет закрепления
315	353764.19	2252253.56	353764.19	2252253.56	-	0.1	Нет закрепления
316	353767.48	2252232.26	353767.48	2252232.26	-	0.1	Нет закрепления
313	353795.02	2252236.50	353795.02	2252236.50	-	0.1	Нет закрепления

2. Сведения о частях границ уточняемого земельного участка с кадастровым номером 25:33:180122:116 :

Обозначение части границ		Горизонтальное проложение (S), м	Описание прохождения части границ	Сведения о согласовании местоположения границ (согласовано/спорное)
от т.	до т.			
1	2	3	4	5
313	314	21.55	-	-
314	315	27.85	-	-
315	316	21.55	-	-
316	313	27.86	-	-

3. Сведения о характеристиках уточняемого земельного участка с кадастровым номером 25:33:180122:116 :

№ п/п	Наименование характеристики	Значение характеристики
1	2	3
1.	Сведения об адресе земельного участка	-
1.1.	Сведения об ином месте нахождения земельного участка, не являющегося объектом адресации, в структурированном виде	-
1.2.	Дополнительные сведения о месте нахождения земельного участка	-
2.	Площадь земельного участка ± величина погрешности определения (вычисления) площади ($P \pm \Delta P$), м ²	600 ± 9
3.	Формула, примененная для расчета предельной допустимой погрешности определения площади земельного участка, с подставленными значениями и итоговые (вычисленные) значения (ΔP), м ²	$\Delta P = 3.5 * Mt * \sqrt{P} = 3.5 * 0,1 * \sqrt{600} = 9$
4.	Площадь земельного участка согласно сведениям Единого государственного реестра недвижимости (Ркад), м ²	600
5.	Оценка расхождения P и Ркад (P - Ркад), м ²	-

3. Сведения о характеристиках уточняемого земельного участка с кадастровым номером 25:33:180122:116 :

№ п/п	Наименование характеристики	Значение характеристики
1	2	3
6.	Предельные минимальный и максимальный размеры земельного участка (Рмин и Рмакс), м2	- -
7.	Кадастровый номер или иной государственный учетный номер (инвентарный) объекта недвижимости, расположенного на земельном участке	-
8.	Вид (виды) разрешенного использования	для ведения садово-огородного хозяйства
8.1.	Дополнительные сведения об использовании земельного участка	-
9.	Сведения о земельных участках (землях общего пользования, территории общего пользования), посредством которых обеспечивается доступ	Земли общего пользования
10.	Иные сведения	-

4. Пояснения к сведениям об уточняемом земельном участке с кадастровым номером 25:33:180122:116 :

1.	-
----	---

Сведения об уточняемых земельных участках, необходимые для исправления реестровых ошибок в сведениях о местоположении их границ

1. Сведения о характерных точках границ уточняемого земельного участка с кадастровым номером 25:33:180122:1015 :

Система координат МСК 25, зона 2					Зона № 2		
Обозначение характерных точек границ	Координаты, м				Метод определения координат	Формулы, примененные для расчета средней квадратической погрешности определения координат характерных точек границ (Mt), с подставленными в такие формулы значениями и итоговые (вычисленные) значения Mt, м	Описание закрепления точки
	содержатся в Едином государственном реестре недвижимости		определены в результате выполнения комплексных кадастровых работ				
	X	Y	X	Y			
1	2	3	4	5	6	7	8
317	354471.75	2249858.85	354471.75	2249858.85	-	0.3	-
318	354461.45	2249887.03	354461.45	2249887.03	-	0.3	-
319	354422.90	2249879.15	354422.90	2249879.15	-	0.3	-
320	354426.45	2249872.49	354426.45	2249872.49	-	0.3	-
321	354432.45	2249858.95	354432.45	2249858.95	-	0.3	-
322	354437.01	2249847.52	354437.01	2249847.52	-	0.3	-
323	354441.59	2249849.04	354441.59	2249849.04	-	0.3	-
317	354471.75	2249858.85	354471.75	2249858.85	-	0.3	-

2. Сведения о частях границ уточняемого земельного участка с кадастровым номером 25:33:180122:1015 :

Обозначение части границ		Горизонтальное проложение (S), м	Описание прохождения части границ	Сведения о согласовании местоположения границ (согласовано/спорное)
от т.	до т.			
1	2	3	4	5
317	318	30.00	-	-
318	319	39.35	-	-
319	320	7.55	-	-
320	321	14.81	-	-
321	322	12.31	-	-
322	323	4.83	-	-
323	317	31.72	-	-

3. Сведения о характеристиках уточняемого земельного участка с кадастровым номером 25:33:180122:1015 :

№ п/п	Наименование характеристики	Значение характеристики
1	2	3
1.	Сведения об адресе земельного участка	-
1.1.	Сведения об ином месте нахождения земельного участка, не являющегося объектом адресации, в структурированном виде	-
1.2.	Дополнительные сведения о месте нахождения земельного участка	-
2.	Площадь земельного участка ± величина погрешности определения (вычисления) площади ($P \pm \Delta P$), м ²	1200 ± 12

3. Сведения о характеристиках уточняемого земельного участка с кадастровым номером 25:33:180122:1015 :		
№ п/п	Наименование характеристики	Значение характеристики
1	2	3
3.	Формула, примененная для расчета предельной допустимой погрешности определения площади земельного участка, с подставленными значениями и итоговые (вычисленные) значения (ΔP), м2	$\Delta P=3.5*Mt*\sqrt{P}=3.5*0,1*\sqrt{1200}=12$
4.	Площадь земельного участка согласно сведениям Единого государственного реестра недвижимости (Ркад), м2	1200
5.	Оценка расхождения Р и Ркад (Р - Ркад), м2	-
6.	Предельные минимальный и максимальный размеры земельного участка (Рмин и Рмакс), м2	- -
7.	Кадастровый номер или иной государственный учетный номер (инвентарный) объекта недвижимости, расположенного на земельном участке	-
8.	Вид (виды) разрешенного использования	Под строительство индивидуальных жилых домов
8.1.	Дополнительные сведения об использовании земельного участка	-
9.	Сведения о земельных участках (землях общего пользования, территории общего пользования), посредством которых обеспечивается доступ	Земли общего пользования
10.	Иные сведения	-
4. Пояснения к сведениям об уточняемом земельном участке с кадастровым номером 25:33:180122:1015 :		
1.	-	

Сведения об уточняемых земельных участках, необходимые для исправления реестровых ошибок в сведениях о местоположении их границ

1. Сведения о характерных точках границ уточняемого земельного участка с кадастровым номером 25:33:180122:1016 :

Система координат МСК 25, зона 2

Зона № 2

Обозначение характерных точек границ	Координаты, м				Метод определения координат	Формулы, примененные для расчета средней квадратической погрешности определения координат характерных точек границ (Mt), с подставленными в такие формулы значениями и итоговые (вычисленные) значения Mt, м	Описание закрепления точки
	содержатся в Едином государственном реестре недвижимости		определены в результате выполнения комплексных кадастровых работ				
	X	Y	X	Y			
1	2	3	4	5	6	7	8
324	354276.75	2250671.54	354276.75	2250671.54	-	0.1	-
325	354266.74	2250689.25	354266.74	2250689.25	-	0.1	-
326	354259.38	2250705.29	354259.38	2250705.29	-	0.1	-
327	354257.23	2250709.91	354257.23	2250709.91	-	0.1	-
328	354253.08	2250707.98	354253.08	2250707.98	-	0.1	-
329	354249.63	2250709.99	354249.63	2250709.99	-	0.1	-
330	354246.10	2250714.58	354246.10	2250714.58	-	0.1	-
331	354231.09	2250703.88	354231.09	2250703.88	-	0.1	-
332	354255.83	2250660.74	354255.83	2250660.74	-	0.1	-
333	354272.28	2250668.83	354272.28	2250668.83	-	0.1	-
324	354276.75	2250671.54	354276.75	2250671.54	-	0.1	-

2. Сведения о частях границ уточняемого земельного участка с кадастровым номером 25:33:180122:1016 :

Обозначение части границ		Горизонтальное проложение (S), м	Описание прохождения части границ	Сведения о согласовании местоположения границ (согласовано/спорное)
от т.	до т.			
1	2	3	4	5
324	325	20.34	-	-
325	326	17.65	-	-
326	327	5.10	-	-
327	328	4.58	-	-
328	329	3.99	-	-
329	330	5.79	-	-
330	331	18.43	-	-
331	332	49.73	-	-
332	333	18.33	-	-
333	324	5.23	-	-

3. Сведения о характеристиках уточняемого земельного участка с кадастровым номером 25:33:180122:1016 :		
№ п/п	Наименование характеристики	Значение характеристики
1	2	3
1.	Сведения об адресе земельного участка	-
1.1.	Сведения об ином месте нахождения земельного участка, не являющегося объектом адресации, в структурированном виде	-
1.2.	Дополнительные сведения о месте нахождения земельного участка	-
2.	Площадь земельного участка ± величина погрешности определения (вычисления) площади ($P \pm \Delta P$), м ²	1200 ± 12
3.	Формула, примененная для расчета предельной допустимой погрешности определения площади земельного участка, с подставленными значениями и итоговые (вычисленные) значения (ΔP), м ²	$\Delta P = 3.5 * M_t * \sqrt{P} = 3.5 * 0,1 * \sqrt{1200} = 12$
4.	Площадь земельного участка согласно сведениям Единого государственного реестра недвижимости ($R_{\text{кад}}$), м ²	1200
5.	Оценка расхождения P и $R_{\text{кад}}$ ($P - R_{\text{кад}}$), м ²	-
6.	Предельные минимальный и максимальный размеры земельного участка ($R_{\text{мин}}$ и $R_{\text{макс}}$), м ²	- -
7.	Кадастровый номер или иной государственный учетный номер (инвентарный) объекта недвижимости, расположенного на земельном участке	-
8.	Вид (виды) разрешенного использования	Для индивидуального жилищного строительства
8.1.	Дополнительные сведения об использовании земельного участка	-
9.	Сведения о земельных участках (землях общего пользования, территории общего пользования), посредством которых обеспечивается доступ	Земли общего пользования
10.	Иные сведения	-
4. Пояснения к сведениям об уточняемом земельном участке с кадастровым номером 25:33:180122:1016 :		
1.	-	

Сведения об уточняемых земельных участках, необходимые для исправления реестровых ошибок в сведениях о местоположении их границ

1. Сведения о характерных точках границ уточняемого земельного участка с кадастровым номером 25:33:180122:1030 :

Система координат МСК 25, зона 2

Зона № 2

Обозначение характерных точек границ	Координаты, м				Метод определения координат	Формулы, примененные для расчета средней квадратической погрешности определения координат характерных точек границ (Mt), с подставленными в такие формулы значениями и итоговые (вычисленные) значения Mt, м	Описание закрепления точки
	содержатся в Едином государственном реестре недвижимости		определены в результате выполнения комплексных кадастровых работ				
	X	Y	X	Y			
1	2	3	4	5	6	7	8
334	354330.17	2253062.82	354330.17	2253062.82	-	0.3	Закрепление отсутствует
335	354304.63	2253057.58	354304.63	2253057.58	-	0.3	Закрепление отсутствует
336	354287.40	2253074.26	354287.40	2253074.26	-	0.3	Закрепление отсутствует
337	354277.50	2253075.77	354277.50	2253075.77	-	0.3	Закрепление отсутствует
338	354295.87	2253055.79	354295.87	2253055.79	-	0.3	Закрепление отсутствует
339	354246.91	2253045.74	354246.91	2253045.74	-	0.3	Закрепление отсутствует
340	354259.10	2253035.37	354259.10	2253035.37	-	0.3	Закрепление отсутствует
341	354238.64	2253033.37	354238.64	2253033.37	-	0.3	Закрепление отсутствует
342	354245.51	2253029.30	354245.51	2253029.30	-	0.3	Закрепление отсутствует
343	354252.00	2253024.84	354252.00	2253024.84	-	0.3	Закрепление отсутствует
344	354252.06	2253026.32	354252.06	2253026.32	-	0.3	Закрепление отсутствует
345	354253.10	2253028.03	354253.10	2253028.03	-	0.3	Закрепление отсутствует
346	354254.95	2253028.97	354254.95	2253028.97	-	0.3	Закрепление отсутствует
347	354257.41	2253029.44	354257.41	2253029.44	-	0.3	Закрепление отсутствует
348	354264.86	2253030.47	354264.86	2253030.47	-	0.3	Закрепление отсутствует
349	354329.14	2252975.74	354329.14	2252975.74	-	0.3	Закрепление отсутствует
350	354353.33	2253005.69	354353.33	2253005.69	-	0.3	Закрепление отсутствует
334	354330.17	2253062.82	354330.17	2253062.82	-	0.3	Закрепление отсутствует

2. Сведения о частях границ уточняемого земельного участка с кадастровым номером 25:33:180122:1030 :

Обозначение части границ		Горизонтальное проложение (S), м	Описание прохождения части границ	Сведения о согласовании местоположения границ (согласовано/спорное)
от т.	до т.			
1	2	3	4	5
334	335	26.07	-	-
335	336	23.98	-	-
336	337	10.01	-	-
337	338	27.14	-	-
338	339	49.98	-	-
339	340	16.00	-	-
340	341	20.56	-	-
341	342	7.99	-	-
342	343	7.87	-	-
343	344	1.48	-	-
344	345	2.00	-	-
345	346	2.08	-	-
346	347	2.50	-	-
347	348	7.52	-	-
348	349	84.42	-	-
349	350	38.50	-	-
350	334	61.65	-	-

3. Сведения о характеристиках уточняемого земельного участка с кадастровым номером 25:33:180122:1030 :

№ п/п	Наименование характеристики	Значение характеристики
1	2	3
1.	Сведения об адресе земельного участка	-
1.1.	Сведения об ином месте нахождения земельного участка, не являющегося объектом адресации, в структурированном виде	-
1.2.	Дополнительные сведения о месте нахождения земельного участка	-
2.	Площадь земельного участка ± величина погрешности определения (вычисления) площади ($P \pm \Delta P$), м ²	4952 ± 25
3.	Формула, примененная для расчета предельной допустимой погрешности определения площади земельного участка, с подставленными значениями и итоговые (вычисленные) значения (ΔP), м ²	$\Delta P = 3.5 * M_t * \sqrt{P} = 3.5 * 0,1 * \sqrt{4952} = 25$
4.	Площадь земельного участка согласно сведениям Единого государственного реестра недвижимости (Р _{кад}), м ²	4953
5.	Оценка расхождения Р и Р _{кад} (Р - Р _{кад}), м ²	1
6.	Предельные минимальный и максимальный размеры земельного участка (Р _{мин} и Р _{макс}), м ²	- -
7.	Кадастровый номер или иной государственный учетный номер (инвентарный) объекта недвижимости, расположенного на земельном участке	-
8.	Вид (виды) разрешенного использования	Для размещения объектов торговли, общественного питания, бытового обслуживания
8.1.	Дополнительные сведения об использовании земельного участка	-

3. Сведения о характеристиках уточняемого земельного участка с кадастровым номером 25:33:180122:1030 :

№ п/п	Наименование характеристики	Значение характеристики
1	2	3
9.	Сведения о земельных участках (землях общего пользования, территории общего пользования), посредством которых обеспечивается доступ	Земли общего пользования
10.	Иные сведения	-

4. Пояснения к сведениям об уточняемом земельном участке с кадастровым номером 25:33:180122:1030 :

1.	-
----	---

Сведения об уточняемых земельных участках, необходимые для исправления реестровых ошибок в сведениях о местоположении их границ

1. Сведения о характерных точках границ уточняемого земельного участка с кадастровым номером 25:33:180122:1031 :

Система координат МСК 25, зона 2					Зона № 2		
Обозначение характерных точек границ	Координаты, м				Метод определения координат	Формулы, примененные для расчета средней квадратической погрешности определения координат характерных точек границ (Mt), с подставленными в такие формулы значениями и итоговые (вычисленные) значения Mt, м	Описание закрепления точки
	содержатся в Едином государственном реестре недвижимости		определены в результате выполнения комплексных кадастровых работ				
	X	Y	X	Y			
1	2	3	4	5	6	7	8
351	354282.81	2250599.95	354282.81	2250599.95	-	0.3	Долговременный межевой знак
352	354296.73	2250589.40	354296.73	2250589.40	-	0.3	-
353	354316.84	2250625.00	354316.84	2250625.00	-	0.3	-
354	354287.70	2250641.69	354287.70	2250641.69	-	0.3	-
355	354278.43	2250649.97	354278.43	2250649.97	-	0.3	-
356	354258.22	2250622.20	354258.22	2250622.20	-	0.3	-
357	354260.53	2250619.67	354260.53	2250619.67	-	0.3	Долговременный межевой знак
358	354266.63	2250615.25	354266.63	2250615.25	-	0.3	Долговременный межевой знак
359	354278.27	2250603.99	354278.27	2250603.99	-	0.3	Долговременный межевой знак
360	354275.66	2250600.70	354275.66	2250600.70	-	0.3	Долговременный межевой знак
361	354277.98	2250598.19	354277.98	2250598.19	-	0.3	Долговременный межевой знак
351	354282.81	2250599.95	354282.81	2250599.95	-	0.3	Долговременный межевой знак

2. Сведения о частях границ уточняемого земельного участка с кадастровым номером 25:33:180122:1031 :

Обозначение части границ		Горизонтальное проложение (S), м	Описание прохождения части границ	Сведения о согласовании местоположения границ (согласовано/спорное)
от т.	до т.			
1	2	3	4	5
351	352	17.47	-	-
352	353	40.89	-	-
353	354	33.58	-	-
354	355	12.43	-	-
355	356	34.35	-	-
356	357	3.43	-	-

2. Сведения о частях границ уточняемого земельного участка с кадастровым номером 25:33:180122:1031 :				
Обозначение части границ		Горизонтальное проложение (S), м	Описание прохождения части границ	Сведения о согласовании местоположения границ (согласовано/спорное)
от т.	до т.			
1	2	3	4	5
357	358	7.53	-	-
358	359	16.19	-	-
359	360	4.20	-	-
360	361	3.42	-	-
361	351	5.14	-	-
3. Сведения о характеристиках уточняемого земельного участка с кадастровым номером 25:33:180122:1031 :				
№ п/п	Наименование характеристики		Значение характеристики	
1	2		3	
1.	Сведения об адресе земельного участка		-	
1.1.	Сведения об ином месте нахождения земельного участка, не являющегося объектом адресации, в структурированном виде		-	
1.2.	Дополнительные сведения о месте нахождения земельного участка		-	
2.	Площадь земельного участка ± величина погрешности определения (вычисления) площади ($P \pm \Delta P$), м ²		1800 ± 15	
3.	Формула, примененная для расчета предельной допустимой погрешности определения площади земельного участка, с подставленными значениями и итоговые (вычисленные) значения (ΔP), м ²		$\Delta P = 3.5 * M_t * \sqrt{P} = 3.5 * 0,1 * \sqrt{1800} = 15$	
4.	Площадь земельного участка согласно сведениям Единого государственного реестра недвижимости (Ркад), м ²		1800	
5.	Оценка расхождения Р и Ркад ($P - P_{кад}$), м ²		-	
6.	Предельные минимальный и максимальный размеры земельного участка (Рмин и Рмакс), м ²		-	
7.	Кадастровый номер или иной государственный учетный номер (инвентарный) объекта недвижимости, расположенного на земельном участке		-	
8.	Вид (виды) разрешенного использования		Для индивидуального жилищного строительства	
8.1.	Дополнительные сведения об использовании земельного участка		-	
9.	Сведения о земельных участках (землях общего пользования, территории общего пользования), посредством которых обеспечивается доступ		Земли общего пользования	
10.	Иные сведения		-	
4. Пояснения к сведениям об уточняемом земельном участке с кадастровым номером 25:33:180122:1031 :				
1.	-			

Сведения об уточняемых земельных участках, необходимые для исправления реестровых ошибок в сведениях о местоположении их границ

1. Сведения о характерных точках границ уточняемого земельного участка с кадастровым номером 25:33:180122:1032 :

Система координат МСК 25, зона 2					Зона № 2		
Обозначение характерных точек границ	Координаты, м				Метод определения координат	Формулы, примененные для расчета средней квадратической погрешности определения координат характерных точек границ (Mt), с подставленными в такие формулы значениями и итоговые (вычисленные) значения Mt, м	Описание закрепления точки
	содержатся в Едином государственном реестре недвижимости		определены в результате выполнения комплексных кадастровых работ				
	X	Y	X	Y			
1	2	3	4	5	6	7	8
362	354385.28	2250474.28	354385.28	2250474.28	-	0.3	-
363	354368.65	2250470.14	354368.65	2250470.14	-	0.3	-
364	354354.88	2250466.57	354354.88	2250466.57	-	0.3	-
365	354360.34	2250442.92	354360.34	2250442.92	-	0.3	-
366	354361.37	2250438.94	354361.37	2250438.94	-	0.3	-
367	354363.32	2250430.74	354363.32	2250430.74	-	0.3	-
368	354363.86	2250430.89	354363.86	2250430.89	-	0.3	-
369	354364.13	2250429.86	354364.13	2250429.86	-	0.3	-
248	354378.04	2250433.67	354378.04	2250433.67	-	0.3	-
247	354386.65	2250436.28	354386.65	2250436.28	-	0.3	-
246	354394.92	2250438.89	354394.92	2250438.89	-	0.3	-
263	354412.10	2250442.46	354412.10	2250442.46	-	0.3	-
370	354411.43	2250446.98	354411.43	2250446.98	-	0.3	-
371	354411.03	2250450.44	354411.03	2250450.44	-	0.3	-
372	354410.35	2250454.07	354410.35	2250454.07	-	0.3	-
373	354411.64	2250454.59	354411.64	2250454.59	-	0.3	-
374	354409.97	2250458.73	354409.97	2250458.73	-	0.3	-
375	354408.17	2250458.16	354408.17	2250458.16	-	0.3	-
376	354406.45	2250462.63	354406.45	2250462.63	-	0.3	-
377	354403.99	2250468.47	354403.99	2250468.47	-	0.3	-
378	354399.75	2250477.66	354399.75	2250477.66	-	0.3	-
379	354395.79	2250476.91	354395.79	2250476.91	-	0.3	-
362	354385.28	2250474.28	354385.28	2250474.28	-	0.3	-

2. Сведения о частях границ уточняемого земельного участка с кадастровым номером 25:33:180122:1032 :

Обозначение части границ		Горизонтальное проложение (S), м	Описание прохождения части границ	Сведения о согласовании местоположения границ (согласовано/спорное)
от т.	до т.			
1	2	3	4	5
362	363	17.14	-	-
363	364	14.23	-	-

2. Сведения о частях границ уточняемого земельного участка с кадастровым номером 25:33:180122:1032 :

Обозначение части границ		Горизонтальное проложение (S), м	Описание прохождения части границ	Сведения о согласовании местоположения границ (согласовано/спорное)
от т.	до т.			
1	2	3	4	5
364	365	24.27	-	-
365	366	4.11	-	-
366	367	8.43	-	-
367	368	0.56	-	-
368	369	1.06	-	-
369	248	14.42	-	-
248	247	9.00	-	-
247	246	8.67	-	-
246	263	17.55	-	-
263	370	4.57	-	-
370	371	3.48	-	-
371	372	3.69	-	-
372	373	1.39	-	-
373	374	4.46	-	-
374	375	1.89	-	-
375	376	4.79	-	-
376	377	6.34	-	-
377	378	10.12	-	-
378	379	4.03	-	-
379	362	10.83	-	-

3. Сведения о характеристиках уточняемого земельного участка с кадастровым номером 25:33:180122:1032 :

№ п/п	Наименование характеристики	Значение характеристики
1	2	3
1.	Сведения об адресе земельного участка	-
1.1.	Сведения об ином месте нахождения земельного участка, не являющегося объектом адресации, в структурированном виде	-
1.2.	Дополнительные сведения о месте нахождения земельного участка	-
2.	Площадь земельного участка ± величина погрешности определения (вычисления) площади ($P \pm \Delta P$), м ²	1846 ± 15
3.	Формула, примененная для расчета предельной допустимой погрешности определения площади земельного участка, с подставленными значениями и итоговые (вычисленные) значения (ΔP), м ²	$\Delta P = 3.5 * M_t * \sqrt{P} = 3.5 * 0,1 * \sqrt{1846} = 15$
4.	Площадь земельного участка согласно сведениям Единого государственного реестра недвижимости (Ркад), м ²	1846
5.	Оценка расхождения Р и Ркад (Р - Ркад), м ²	-
6.	Предельные минимальный и максимальный размеры земельного участка (Рмин и Рмакс), м ²	-
7.	Кадастровый номер или иной государственный учетный номер (инвентарный) объекта недвижимости, расположенного на земельном участке	-

3. Сведения о характеристиках уточняемого земельного участка с кадастровым номером 25:33:180122:1032 :

№ п/п	Наименование характеристики	Значение характеристики
1	2	3
8.	Вид (виды) разрешенного использования	Для жилого дома
8.1.	Дополнительные сведения об использовании земельного участка	-
9.	Сведения о земельных участках (землях общего пользования, территории общего пользования), посредством которых обеспечивается доступ	Земли общего пользования
10.	Иные сведения	-

4. Пояснения к сведениям об уточняемом земельном участке с кадастровым номером 25:33:180122:1032 :

1.	-
----	---

Сведения об уточняемых земельных участках, необходимые для исправления реестровых ошибок в сведениях о местоположении их границ

1. Сведения о характерных точках границ уточняемого земельного участка с кадастровым номером 25:33:180122:1033 :

Система координат МСК 25, зона 2					Зона № 2		
Обозначение характерных точек границ	Координаты, м				Метод определения координат	Формулы, примененные для расчета средней квадратической погрешности определения координат характерных точек границ (Mt), с подставленными в такие формулы значениями и итоговые (вычисленные) значения Mt, м	Описание закрепления точки
	содержатся в Едином государственном реестре недвижимости		определены в результате выполнения комплексных кадастровых работ				
	X	Y	X	Y			
1	2	3	4	5	6	7	8
380	353484.06	2252267.81	353484.06	2252267.81	-	0.1	-
381	353486.25	2252279.52	353486.25	2252279.52	-	0.1	-
382	353474.59	2252281.73	353474.59	2252281.73	-	0.1	-
383	353472.30	2252269.98	353472.30	2252269.98	-	0.1	-
380	353484.06	2252267.81	353484.06	2252267.81	-	0.1	-

2. Сведения о частях границ уточняемого земельного участка с кадастровым номером 25:33:180122:1033 :

Обозначение части границ		Горизонтальное проложение (S), м	Описание прохождения части границ	Сведения о согласовании местоположения границ (согласовано/спорное)
от т.	до т.			
1	2	3	4	5
380	381	11.91	-	-
381	382	11.87	-	-
382	383	11.97	-	-
383	380	11.96	-	-

3. Сведения о характеристиках уточняемого земельного участка с кадастровым номером 25:33:180122:1033 :

№ п/п	Наименование характеристики	Значение характеристики
1	2	3
1.	Сведения об адресе земельного участка	-
1.1.	Сведения об ином месте нахождения земельного участка, не являющегося объектом адресации, в структурированном виде	-
1.2.	Дополнительные сведения о месте нахождения земельного участка	-
2.	Площадь земельного участка ± величина погрешности определения (вычисления) площади (P ± ΔP), м ²	142 ± 4
3.	Формула, примененная для расчета предельной допустимой погрешности определения площади земельного участка, с подставленными значениями и итоговые (вычисленные) значения (ΔP), м ²	$\Delta P = 3.5 * Mt * \sqrt{P} = 3.5 * 0,1 * \sqrt{142} = 4$
4.	Площадь земельного участка согласно сведениям Единого государственного реестра недвижимости (P _{кад}), м ²	142
5.	Оценка расхождения P и P _{кад} (P - P _{кад}), м ²	-
6.	Предельные минимальный и максимальный размеры земельного участка (P _{мин} и P _{макс}), м ²	-

3. Сведения о характеристиках уточняемого земельного участка с кадастровым номером 25:33:180122:1033 :

№ п/п	Наименование характеристики	Значение характеристики
1	2	3
7.	Кадастровый номер или иной государственный учетный номер (инвентарный) объекта недвижимости, расположенного на земельном участке	-
8.	Вид (виды) разрешенного использования	Для опоры захода №1 ВЛ 220 кВ Партизанская ГРЭС-Чугуевка нп ПП220 кВ"Партизанск" лит.10-С
8.1.	Дополнительные сведения об использовании земельного участка	-
9.	Сведения о земельных участках (землях общего пользования, территории общего пользования), посредством которых обеспечивается доступ	Земли общего пользования
10.	Иные сведения	-

4. Пояснения к сведениям об уточняемом земельном участке с кадастровым номером 25:33:180122:1033 :

1.	-
----	---

Сведения об уточняемых земельных участках, необходимые для исправления реестровых ошибок в сведениях о местоположении их границ

1. Сведения о характерных точках границ уточняемого земельного участка с кадастровым номером 25:33:180122:1037 :

Система координат МСК 25, зона 2					Зона № 2		
Обозначение характерных точек границ	Координаты, м				Метод определения координат	Формулы, примененные для расчета средней квадратической погрешности определения координат характерных точек границ (Mt), с подставленными в такие формулы значениями и итоговые (вычисленные) значения Mt, м	Описание закрепления точки
	содержатся в Едином государственном реестре недвижимости		определены в результате выполнения комплексных кадастровых работ				
	X	Y	X	Y			
1	2	3	4	5	6	7	8
384	353465.17	2252319.06	353465.17	2252319.06	-	0.1	-
385	353456.84	2252327.76	353456.84	2252327.76	-	0.1	-
386	353448.19	2252319.46	353448.19	2252319.46	-	0.1	-
387	353456.44	2252310.80	353456.44	2252310.80	-	0.1	-
384	353465.17	2252319.06	353465.17	2252319.06	-	0.1	-

2. Сведения о частях границ уточняемого земельного участка с кадастровым номером 25:33:180122:1037 :

Обозначение части границ		Горизонтальное проложение (S), м	Описание прохождения части границ	Сведения о согласовании местоположения границ (согласовано/спорное)
от т.	до т.			
1	2	3	4	5
384	385	12.04	-	-
385	386	11.99	-	-
386	387	11.96	-	-
387	384	12.02	-	-

3. Сведения о характеристиках уточняемого земельного участка с кадастровым номером 25:33:180122:1037 :

№ п/п	Наименование характеристики	Значение характеристики
1	2	3
1.	Сведения об адресе земельного участка	-
1.1.	Сведения об ином месте нахождения земельного участка, не являющегося объектом адресации, в структурированном виде	-
1.2.	Дополнительные сведения о месте нахождения земельного участка	-
2.	Площадь земельного участка ± величина погрешности определения (вычисления) площади (P ± ΔP), м2	144 ± 4
3.	Формула, примененная для расчета предельной допустимой погрешности определения площади земельного участка, с подставленными значениями и итоговые (вычисленные) значения (ΔP), м2	$\Delta P = 3.5 * Mt * \sqrt{P} = 3.5 * 0,1 * \sqrt{144} = 4$
4.	Площадь земельного участка согласно сведениям Единого государственного реестра недвижимости (Pкад), м2	144
5.	Оценка расхождения P и Pкад (P - Pкад), м2	-
6.	Предельные минимальный и максимальный размеры земельного участка (Pмин и Pмакс), м2	-

3. Сведения о характеристиках уточняемого земельного участка с кадастровым номером 25:33:180122:1037 :

№ п/п	Наименование характеристики	Значение характеристики
1	2	3
7.	Кадастровый номер или иной государственный учетный номер (инвентарный) объекта недвижимости, расположенного на земельном участке	-
8.	Вид (виды) разрешенного использования	Для опоры захода №2 ВЛ 220 кВ ПГРЭС-Широкая на ПП 220 кВ "Партизанск", лит. 14-С
8.1.	Дополнительные сведения об использовании земельного участка	-
9.	Сведения о земельных участках (землях общего пользования, территории общего пользования), посредством которых обеспечивается доступ	Земли общего пользования
10.	Иные сведения	-

4. Пояснения к сведениям об уточняемом земельном участке с кадастровым номером 25:33:180122:1037 :

1.	-
----	---

Сведения об уточняемых земельных участках, необходимые для исправления реестровых ошибок в сведениях о местоположении их границ

1. Сведения о характерных точках границ уточняемого земельного участка с кадастровым номером 25:33:180122:1038 :

Система координат МСК 25, зона 2					Зона № 2		
Обозначение характерных точек границ	Координаты, м				Метод определения координат	Формулы, примененные для расчета средней квадратической погрешности определения координат характерных точек границ (Mt), с подставленными в такие формулы значениями и итоговые (вычисленные) значения Mt, м	Описание закрепления точки
	содержатся в Едином государственном реестре недвижимости		определены в результате выполнения комплексных кадастровых работ				
	X	Y	X	Y			
1	2	3	4	5	6	7	8
388	353477.71	2252453.74	353477.71	2252453.74	-	0.1	-
389	353475.18	2252462.67	353475.18	2252462.67	-	0.1	-
390	353466.29	2252460.05	353466.29	2252460.05	-	0.1	-
391	353468.83	2252451.07	353468.83	2252451.07	-	0.1	-
388	353477.71	2252453.74	353477.71	2252453.74	-	0.1	-

2. Сведения о частях границ уточняемого земельного участка с кадастровым номером 25:33:180122:1038 :

Обозначение части границ		Горизонтальное проложение (S), м	Описание прохождения части границ	Сведения о согласовании местоположения границ (согласовано/спорное)
от т.	до т.			
1	2	3	4	5
388	389	9.28	-	-
389	390	9.27	-	-
390	391	9.33	-	-
391	388	9.27	-	-

3. Сведения о характеристиках уточняемого земельного участка с кадастровым номером 25:33:180122:1038 :

№ п/п	Наименование характеристики	Значение характеристики
1	2	3
1.	Сведения об адресе земельного участка	-
1.1.	Сведения об ином месте нахождения земельного участка, не являющегося объектом адресации, в структурированном виде	-
1.2.	Дополнительные сведения о месте нахождения земельного участка	-
2.	Площадь земельного участка ± величина погрешности определения (вычисления) площади (P ± ΔP), м2	86 ± 3
3.	Формула, примененная для расчета предельной допустимой погрешности определения площади земельного участка, с подставленными значениями и итоговые (вычисленные) значения (ΔP), м2	$\Delta P = 3.5 * Mt * \sqrt{P} = 3.5 * 0,1 * \sqrt{86} = 3$
4.	Площадь земельного участка согласно сведениям Единого государственного реестра недвижимости (Pкад), м2	86
5.	Оценка расхождения P и Pкад (P - Pкад), м2	-
6.	Предельные минимальный и максимальный размеры земельного участка (Pмин и Pмакс), м2	-

3. Сведения о характеристиках уточняемого земельного участка с кадастровым номером 25:33:180122:1038 :

№ п/п	Наименование характеристики	Значение характеристики
1	2	3
7.	Кадастровый номер или иной государственный учетный номер (инвентарный) объекта недвижимости, расположенного на земельном участке	-
8.	Вид (виды) разрешенного использования	Для опоры захода №2 ВЛ 220 кВ Партизанская ГРЭС-Чугуевка на ПП 220 кВ "Партизанск", лит. 15-С
8.1.	Дополнительные сведения об использовании земельного участка	-
9.	Сведения о земельных участках (землях общего пользования, территории общего пользования), посредством которых обеспечивается доступ	Земли общего пользования
10.	Иные сведения	-

4. Пояснения к сведениям об уточняемом земельном участке с кадастровым номером 25:33:180122:1038 :

1.	-
----	---

Сведения об уточняемых земельных участках, необходимые для исправления реестровых ошибок в сведениях о местоположении их границ

1. Сведения о характерных точках границ уточняемого земельного участка с кадастровым номером 25:33:180122:1034 :

Система координат МСК 25, зона 2					Зона № 2		
Обозначение характерных точек границ	Координаты, м				Метод определения координат	Формулы, примененные для расчета средней квадратической погрешности определения координат характерных точек границ (Mt), с подставленными в такие формулы значениями и итоговые (вычисленные) значения Mt, м	Описание закрепления точки
	содержатся в Едином государственном реестре недвижимости		определены в результате выполнения комплексных кадастровых работ				
	X	Y	X	Y			
1	2	3	4	5	6	7	8
392	353553.34	2252454.42	353553.34	2252454.42	-	0.1	-
393	353544.27	2252461.94	353544.27	2252461.94	-	0.1	-
394	353536.73	2252452.87	353536.73	2252452.87	-	0.1	-
395	353545.82	2252445.33	353545.82	2252445.33	-	0.1	-
392	353553.34	2252454.42	353553.34	2252454.42	-	0.1	-

2. Сведения о частях границ уточняемого земельного участка с кадастровым номером 25:33:180122:1034 :

Обозначение части границ		Горизонтальное проложение (S), м	Описание прохождения части границ	Сведения о согласовании местоположения границ (согласовано/спорное)
от т.	до т.			
1	2	3	4	5
392	393	11.78	-	-
393	394	11.79	-	-
394	395	11.81	-	-
395	392	11.80	-	-

3. Сведения о характеристиках уточняемого земельного участка с кадастровым номером 25:33:180122:1034 :

№ п/п	Наименование характеристики	Значение характеристики
1	2	3
1.	Сведения об адресе земельного участка	-
1.1.	Сведения об ином месте нахождения земельного участка, не являющегося объектом адресации, в структурированном виде	-
1.2.	Дополнительные сведения о месте нахождения земельного участка	-
2.	Площадь земельного участка ± величина погрешности определения (вычисления) площади (P ± ΔP), м2	139 ± 4
3.	Формула, примененная для расчета предельной допустимой погрешности определения площади земельного участка, с подставленными значениями и итоговые (вычисленные) значения (ΔP), м2	$\Delta P = 3.5 * Mt * \sqrt{P} = 3.5 * 0,1 * \sqrt{139} = 4$
4.	Площадь земельного участка согласно сведениям Единого государственного реестра недвижимости (Pкад), м2	139
5.	Оценка расхождения P и Pкад (P - Pкад), м2	-
6.	Предельные минимальный и максимальный размеры земельного участка (Pмин и Pмакс), м2	-

3. Сведения о характеристиках уточняемого земельного участка с кадастровым номером 25:33:180122:1034 :

№ п/п	Наименование характеристики	Значение характеристики
1	2	3
7.	Кадастровый номер или иной государственный учетный номер (инвентарный) объекта недвижимости, расположенного на земельном участке	-
8.	Вид (виды) разрешенного использования	Для опоры захода №1 ВЛ 220 кВ ПГРЭС-Широкая на ПП 220 кВ "Партизанск", лит. 11-С
8.1.	Дополнительные сведения об использовании земельного участка	-
9.	Сведения о земельных участках (землях общего пользования, территории общего пользования), посредством которых обеспечивается доступ	Земли общего пользования
10.	Иные сведения	-

4. Пояснения к сведениям об уточняемом земельном участке с кадастровым номером 25:33:180122:1034 :

1.	-
----	---

Сведения об уточняемых земельных участках, необходимые для исправления реестровых ошибок в сведениях о местоположении их границ

1. Сведения о характерных точках границ уточняемого земельного участка с кадастровым номером 25:33:180122:1322 :

Система координат МСК 25, зона 2					Зона № 2		
Обозначение характерных точек границ	Координаты, м				Метод определения координат	Формулы, примененные для расчета средней квадратической погрешности определения координат характерных точек границ (Mt), с подставленными в такие формулы значениями и итоговые (вычисленные) значения Mt, м	Описание закрепления точки
	содержатся в Едином государственном реестре недвижимости		определены в результате выполнения комплексных кадастровых работ				
	X	Y	X	Y			
1	2	3	4	5	6	7	8
25:33:180122:1322 (1) Внешний контур						-	
396	353812.95	2252243.38	353812.95	2252243.38	-	0.1	-
397	353818.67	2252246.23	353818.67	2252246.23	-	0.1	-
398	353825.09	2252254.39	353825.09	2252254.39	-	0.1	-
399	353826.06	2252257.29	353826.06	2252257.29	-	0.1	-
400	353826.08	2252259.13	353826.08	2252259.13	-	0.1	-
401	353825.02	2252260.64	353825.02	2252260.64	-	0.1	-
402	353824.07	2252261.36	353824.07	2252261.36	-	0.1	-
403	353809.90	2252243.35	353809.90	2252243.35	-	0.1	-
396	353812.95	2252243.38	353812.95	2252243.38	-	0.1	-
25:33:180122:1322 (2) Внешний контур						-	
404	353759.27	2252366.61	353759.27	2252366.61	-	0.1	-
405	353756.99	2252363.97	353756.99	2252363.97	-	0.1	-
406	353808.08	2252323.80	353808.08	2252323.80	-	0.1	-
407	353760.12	2252366.67	353760.12	2252366.67	-	0.1	-
404	353759.27	2252366.61	353759.27	2252366.61	-	0.1	-
25:33:180122:1322 (3) Внешний контур						-	
408	353706.82	2252431.58	353706.82	2252431.58	-	0.1	-
409	353701.11	2252424.92	353701.11	2252424.92	-	0.1	-
410	353692.39	2252414.77	353692.39	2252414.77	-	0.1	-
411	353706.96	2252403.31	353706.96	2252403.31	-	0.1	-
412	353746.42	2252372.28	353746.42	2252372.28	-	0.1	-
413	353754.77	2252382.78	353754.77	2252382.78	-	0.1	-
414	353756.24	2252384.63	353756.24	2252384.63	-	0.1	-
415	353760.45	2252384.94	353760.45	2252384.94	-	0.1	-
416	353780.05	2252368.15	353780.05	2252368.15	-	0.1	-

1. Сведения о характерных точках границ уточняемого земельного участка с кадастровым номером 25:33:180122:1322 :

Система координат МСК 25, зона 2

Зона № 2

Обозначение характерных точек границ	Координаты, м				Метод определения координат	Формулы, примененные для расчета средней квадратической погрешности определения координат характерных точек границ (Mt), с подставленными в такие формулы значениями и итоговые (вычисленные) значения Mt, м	Описание закрепления точки
	содержатся в Едином государственном реестре недвижимости		определены в результате выполнения комплексных кадастровых работ				
	X	Y	X	Y			
1	2	3	4	5	6	7	8
417	353817.55	2252370.92	353817.55	2252370.92	-	0.1	-
418	353816.21	2252389.07	353816.21	2252389.07	-	0.1	-
419	353752.69	2252384.41	353752.69	2252384.41	-	0.1	-
420	353706.88	2252420.39	353706.88	2252420.39	-	0.1	-
408	353706.82	2252431.58	353706.82	2252431.58	-	0.1	-
25:33:180122:1322 (4) Внешний контур						-	
421	353605.84	2252474.99	353605.84	2252474.99	-	0.1	-
422	353627.77	2252480.56	353627.77	2252480.56	-	0.1	-
423	353629.64	2252481.04	353629.64	2252481.04	-	0.1	-
424	353661.53	2252489.14	353661.53	2252489.14	-	0.1	-
425	353661.60	2252489.16	353661.60	2252489.16	-	0.1	-
426	353663.04	2252488.67	353663.04	2252488.67	-	0.1	-
427	353665.11	2252487.97	353665.11	2252487.97	-	0.1	-
428	353685.17	2252462.75	353685.17	2252462.75	-	0.1	-
429	353688.48	2252458.58	353688.48	2252458.58	-	0.1	-
430	353706.80	2252435.54	353706.80	2252435.54	-	0.1	-
431	353707.47	2252435.40	353707.47	2252435.40	-	0.1	-
432	353721.60	2252424.78	353721.60	2252424.78	-	0.1	-
433	353723.10	2252424.09	353723.10	2252424.09	-	0.1	-
434	353725.27	2252424.51	353725.27	2252424.51	-	0.1	-
435	353728.32	2252425.77	353728.32	2252425.77	-	0.1	-
436	353729.84	2252426.55	353729.84	2252426.55	-	0.1	-
437	353729.82	2252430.92	353729.82	2252430.92	-	0.1	-
438	353726.28	2252435.25	353726.28	2252435.25	-	0.1	-
439	353724.35	2252444.90	353724.35	2252444.90	-	0.1	-
440	353726.13	2252445.48	353726.13	2252445.48	-	0.1	-
441	353727.17	2252446.87	353727.17	2252446.87	-	0.1	-
442	353723.99	2252450.88	353723.99	2252450.88	-	0.1	-
443	353719.82	2252453.50	353719.82	2252453.50	-	0.1	-
444	353713.59	2252455.51	353713.59	2252455.51	-	0.1	-
445	353718.54	2252471.45	353718.54	2252471.45	-	0.1	-
446	353706.59	2252475.15	353706.59	2252475.15	-	0.1	-

1. Сведения о характерных точках границ уточняемого земельного участка с кадастровым номером 25:33:180122:1322 :

Система координат МСК 25, зона 2

Зона № 2

Обозначение характерных точек границ	Координаты, м				Метод определения координат	Формулы, примененные для расчета средней квадратической погрешности определения координат характерных точек границ (Mt), с подставленными в такие формулы значениями и итоговые (вычисленные) значения Mt, м	Описание закрепления точки
	содержатся в Едином государственном реестре недвижимости		определены в результате выполнения комплексных кадастровых работ				
	X	Y	X	Y			
1	2	3	4	5	6	7	8
447	353706.46	2252501.59	353706.46	2252501.59	-	0.1	-
448	353688.26	2252501.49	353688.26	2252501.49	-	0.1	-
449	353688.36	2252480.81	353688.36	2252480.81	-	0.1	-
450	353684.84	2252481.91	353684.84	2252481.91	-	0.1	-
451	353688.02	2252492.15	353688.02	2252492.15	-	0.1	-
452	353687.75	2252493.56	353687.75	2252493.56	-	0.1	-
453	353678.18	2252504.98	353678.18	2252504.98	-	0.1	-
454	353677.62	2252506.73	353677.62	2252506.73	-	0.1	-
455	353676.24	2252507.79	353676.24	2252507.79	-	0.1	-
456	353674.52	2252507.91	353674.52	2252507.91	-	0.1	-
457	353657.97	2252504.16	353657.97	2252504.16	-	0.1	-
458	353656.19	2252503.58	353656.19	2252503.58	-	0.1	-
459	353655.29	2252502.51	353655.29	2252502.51	-	0.1	-
460	353652.05	2252492.08	353652.05	2252492.08	-	0.1	-
461	353607.75	2252505.83	353607.75	2252505.83	-	0.1	-
462	353604.71	2252496.04	353604.71	2252496.04	-	0.1	-
463	353614.09	2252493.31	353614.09	2252493.31	-	0.1	-
464	353610.75	2252481.85	353610.75	2252481.85	-	0.1	-
465	353599.31	2252485.18	353599.31	2252485.18	-	0.1	-
466	353601.76	2252493.68	353601.76	2252493.68	-	0.1	-
467	353578.70	2252480.80	353578.70	2252480.80	-	0.1	-
468	353578.31	2252481.57	353578.31	2252481.57	-	0.1	-
469	353554.13	2252469.20	353554.13	2252469.20	-	0.1	-
470	353562.64	2252464.67	353562.64	2252464.67	-	0.1	-
471	353564.41	2252464.47	353564.41	2252464.47	-	0.1	-
472	353587.78	2252470.41	353587.78	2252470.41	-	0.1	-
473	353602.00	2252479.21	353602.00	2252479.21	-	0.1	-
421	353605.84	2252474.99	353605.84	2252474.99	-	0.1	-
Внутренний контур						-	
474	353706.68	2252459.18	353706.68	2252459.18	-	0.1	-
475	353706.68	2252457.74	353706.68	2252457.74	-	0.1	-
476	353705.74	2252458.05	353705.74	2252458.05	-	0.1	-
474	353706.68	2252459.18	353706.68	2252459.18	-	0.1	-

1. Сведения о характерных точках границ уточняемого земельного участка с кадастровым номером 25:33:180122:1322 :

Система координат МСК 25, зона 2

Зона № 2

Обозначение характерных точек границ	Координаты, м				Метод определения координат	Формулы, примененные для расчета средней квадратической погрешности определения координат характерных точек границ (Mt), с подставленными в такие формулы значениями и итоговые (вычисленные) значения Mt, м	Описание закрепления точки
	содержатся в Едином государственном реестре недвижимости		определены в результате выполнения комплексных кадастровых работ				
	X	Y	X	Y			
1	2	3	4	5	6	7	8
25:33:180122:1322 (5) Внешний контур						-	
477	353621.34	2252458.06	353621.34	2252458.06	-	0.1	-
478	353611.11	2252459.22	353611.11	2252459.22	-	0.1	-
479	353563.22	2252446.35	353563.22	2252446.35	-	0.1	-
480	353575.39	2252444.97	353575.39	2252444.97	-	0.1	-
481	353597.16	2252451.66	353597.16	2252451.66	-	0.1	-
482	353606.21	2252454.35	353606.21	2252454.35	-	0.1	-
483	353613.31	2252455.86	353613.31	2252455.86	-	0.1	-
484	353618.68	2252455.91	353618.68	2252455.91	-	0.1	-
485	353623.00	2252455.75	353623.00	2252455.75	-	0.1	-
486	353623.54	2252455.55	353623.54	2252455.55	-	0.1	-
487	353630.62	2252452.98	353630.62	2252452.98	-	0.1	-
488	353634.98	2252451.39	353634.98	2252451.39	-	0.1	-
489	353635.00	2252451.39	353635.00	2252451.39	-	0.1	-
490	353638.22	2252454.34	353638.22	2252454.34	-	0.1	-
491	353641.97	2252451.38	353641.97	2252451.38	-	0.1	-
492	353643.44	2252453.26	353643.44	2252453.26	-	0.1	-
493	353681.40	2252423.41	353681.40	2252423.41	-	0.1	-
494	353688.61	2252432.91	353688.61	2252432.91	-	0.1	-
495	353688.61	2252434.04	353688.61	2252434.04	-	0.1	-
496	353687.00	2252436.00	353687.00	2252436.00	-	0.1	-
497	353645.62	2252468.50	353645.62	2252468.50	-	0.1	-
498	353618.48	2252461.19	353618.48	2252461.19	-	0.1	-
477	353621.34	2252458.06	353621.34	2252458.06	-	0.1	-
25:33:180122:1322 (6) Внешний контур						-	
499	353559.63	2252446.76	353559.63	2252446.76	-	0.1	-
500	353557.60	2252447.83	353557.60	2252447.83	-	0.1	-
501	353550.83	2252451.38	353550.83	2252451.38	-	0.1	-
395	353545.82	2252445.33	353545.82	2252445.33	-	0.1	-
394	353536.73	2252452.87	353536.73	2252452.87	-	0.1	-

1. Сведения о характерных точках границ уточняемого земельного участка с кадастровым номером 25:33:180122:1322 :

Система координат МСК 25, зона 2

Зона № 2

Обозначение характерных точек границ	Координаты, м				Метод определения координат	Формулы, примененные для расчета средней квадратической погрешности определения координат характерных точек границ (Mt), с подставленными в такие формулы значениями и итоговые (вычисленные) значения Mt, м	Описание закрепления точки
	содержатся в Едином государственном реестре недвижимости		определены в результате выполнения комплексных кадастровых работ				
	X	Y	X	Y			
1	2	3	4	5	6	7	8
502	353540.14	2252456.98	353540.14	2252456.98	-	0.1	-
503	353535.25	2252459.54	353535.25	2252459.54	-	0.1	-
504	353527.39	2252463.66	353527.39	2252463.66	-	0.1	-
505	353519.86	2252458.62	353519.86	2252458.62	-	0.1	-
506	353520.67	2252451.20	353520.67	2252451.20	-	0.1	-
507	353522.32	2252451.02	353522.32	2252451.02	-	0.1	-
508	353528.71	2252451.80	353528.71	2252451.80	-	0.1	-
509	353528.91	2252450.26	353528.91	2252450.26	-	0.1	-
510	353532.58	2252449.84	353532.58	2252449.84	-	0.1	-
511	353525.80	2252429.88	353525.80	2252429.88	-	0.1	-
512	353528.01	2252430.40	353528.01	2252430.40	-	0.1	-
513	353543.14	2252435.05	353543.14	2252435.05	-	0.1	-
514	353545.94	2252441.88	353545.94	2252441.88	-	0.1	-
515	353556.24	2252447.15	353556.24	2252447.15	-	0.1	-
499	353559.63	2252446.76	353559.63	2252446.76	-	0.1	-
25:33:180122:1322 (7) Внешний контур						-	
516	353425.81	2252518.32	353425.81	2252518.32	-	0.1	-
517	353425.29	2252518.38	353425.29	2252518.38	-	0.1	-
518	353425.28	2252518.03	353425.28	2252518.03	-	0.1	-
519	353435.28	2252516.82	353435.28	2252516.82	-	0.1	-
520	353438.67	2252516.74	353438.67	2252516.74	-	0.1	-
521	353464.67	2252516.13	353464.67	2252516.13	-	0.1	-
522	353464.73	2252516.13	353464.73	2252516.13	-	0.1	-
523	353465.82	2252515.80	353465.82	2252515.80	-	0.1	-
524	353467.56	2252515.28	353467.56	2252515.28	-	0.1	-
525	353479.63	2252508.86	353479.63	2252508.86	-	0.1	-
526	353518.09	2252488.39	353518.09	2252488.39	-	0.1	-
527	353518.10	2252488.38	353518.10	2252488.38	-	0.1	-
528	353527.55	2252483.35	353527.55	2252483.35	-	0.1	-
529	353539.60	2252476.93	353539.60	2252476.93	-	0.1	-
530	353542.06	2252478.54	353542.06	2252478.54	-	0.1	-
531	353542.82	2252479.98	353542.82	2252479.98	-	0.1	-

1. Сведения о характерных точках границ уточняемого земельного участка с кадастровым номером 25:33:180122:1322 :

Система координат МСК 25, зона 2						Зона № 2	
Обозначение характерных точек границ	Координаты, м				Метод определения координат	Формулы, примененные для расчета средней квадратической погрешности определения координат характерных точек границ (Mt), с подставленными в такие формулы значениями и итоговые (вычисленные) значения Mt, м	Описание закрепления точки
	содержатся в Едином государственном реестре недвижимости		определены в результате выполнения комплексных кадастровых работ				
	X	Y	X	Y			
1	2	3	4	5	6	7	8
532	353539.43	2252485.07	353539.43	2252485.07	-	0.1	-
533	353548.18	2252491.06	353548.18	2252491.06	-	0.1	-
534	353548.49	2252490.64	353548.49	2252490.64	-	0.1	-
535	353550.78	2252494.93	353550.78	2252494.93	-	0.1	-
536	353551.16	2252496.84	353551.16	2252496.84	-	0.1	-
537	353536.40	2252504.70	353536.40	2252504.70	-	0.1	-
538	353534.49	2252502.78	353534.49	2252502.78	-	0.1	-
539	353531.46	2252497.09	353531.46	2252497.09	-	0.1	-
540	353513.74	2252502.14	353513.74	2252502.14	-	0.1	-
541	353519.18	2252512.36	353519.18	2252512.36	-	0.1	-
542	353518.98	2252513.97	353518.98	2252513.97	-	0.1	-
543	353509.66	2252518.93	353509.66	2252518.93	-	0.1	-
544	353508.57	2252518.28	353508.57	2252518.28	-	0.1	-
545	353501.79	2252505.55	353501.79	2252505.55	-	0.1	-
546	353492.26	2252508.27	353492.26	2252508.27	-	0.1	-
547	353484.56	2252523.57	353484.56	2252523.57	-	0.1	-
548	353483.04	2252524.48	353483.04	2252524.48	-	0.1	-
549	353481.46	2252524.03	353481.46	2252524.03	-	0.1	-
550	353481.01	2252523.32	353481.01	2252523.32	-	0.1	-
551	353481.15	2252522.06	353481.15	2252522.06	-	0.1	-
552	353486.12	2252510.02	353486.12	2252510.02	-	0.1	-
553	353476.27	2252512.82	353476.27	2252512.82	-	0.1	-
554	353468.91	2252521.53	353468.91	2252521.53	-	0.1	-
555	353472.88	2252521.35	353472.88	2252521.35	-	0.1	-
556	353474.59	2252522.26	353474.59	2252522.26	-	0.1	-
557	353475.40	2252524.31	353475.40	2252524.31	-	0.1	-
558	353475.09	2252526.49	353475.09	2252526.49	-	0.1	-
559	353474.26	2252528.37	353474.26	2252528.37	-	0.1	-
560	353475.17	2252530.31	353475.17	2252530.31	-	0.1	-
561	353475.40	2252531.42	353475.40	2252531.42	-	0.1	-
562	353474.12	2252532.43	353474.12	2252532.43	-	0.1	-
563	353472.14	2252532.23	353472.14	2252532.23	-	0.1	-
564	353470.62	2252531.53	353470.62	2252531.53	-	0.1	-

1. Сведения о характерных точках границ уточняемого земельного участка с кадастровым номером 25:33:180122:1322 :

Система координат МСК 25, зона 2					Зона № 2		
Обозначение характерных точек границ	Координаты, м				Метод определения координат	Формулы, примененные для расчета средней квадратической погрешности определения координат характерных точек границ (Mt), с подставленными в такие формулы значениями и итоговые (вычисленные) значения Mt, м	Описание закрепления точки
	содержатся в Едином государственном реестре недвижимости		определены в результате выполнения комплексных кадастровых работ				
	X	Y	X	Y			
1	2	3	4	5	6	7	8
565	353465.98	2252527.53	353465.98	2252527.53	-	0.1	-
566	353464.16	2252526.43	353464.16	2252526.43	-	0.1	-
567	353459.24	2252527.13	353459.24	2252527.13	-	0.1	-
568	353457.19	2252527.94	353457.19	2252527.94	-	0.1	-
569	353452.94	2252532.84	353452.94	2252532.84	-	0.1	-
570	353451.24	2252533.82	353451.24	2252533.82	-	0.1	-
571	353448.95	2252533.32	353448.95	2252533.32	-	0.1	-
572	353447.82	2252531.65	353447.82	2252531.65	-	0.1	-
573	353447.92	2252529.68	353447.92	2252529.68	-	0.1	-
574	353449.95	2252520.33	353449.95	2252520.33	-	0.1	-
575	353439.78	2252523.23	353439.78	2252523.23	-	0.1	-
576	353438.98	2252518.53	353438.98	2252518.53	-	0.1	-
516	353425.81	2252518.32	353425.81	2252518.32	-	0.1	-
Внутренний контур						-	
577	353460.47	2252520.83	353460.47	2252520.83	-	0.1	-
578	353464.69	2252521.51	353464.69	2252521.51	-	0.1	-
579	353461.61	2252518.90	353461.61	2252518.90	-	0.1	-
580	353458.93	2252518.86	353458.93	2252518.86	-	0.1	-
581	353459.17	2252519.36	353459.17	2252519.36	-	0.1	-
577	353460.47	2252520.83	353460.47	2252520.83	-	0.1	-
25:33:180122:1322 (8) Внешний контур						-	
582	353499.76	2252454.06	353499.76	2252454.06	-	0.1	-
583	353509.79	2252472.90	353509.79	2252472.90	-	0.1	-
584	353504.48	2252475.66	353504.48	2252475.66	-	0.1	-
585	353494.71	2252457.30	353494.71	2252457.30	-	0.1	-
586	353494.39	2252455.92	353494.39	2252455.92	-	0.1	-
587	353494.73	2252454.82	353494.73	2252454.82	-	0.1	-
588	353498.31	2252452.94	353498.31	2252452.94	-	0.1	-
589	353498.96	2252453.23	353498.96	2252453.23	-	0.1	-
582	353499.76	2252454.06	353499.76	2252454.06	-	0.1	-

1. Сведения о характерных точках границ уточняемого земельного участка с кадастровым номером 25:33:180122:1322 :

Система координат МСК 25, зона 2						Зона № 2	
Обозначение характерных точек границ	Координаты, м				Метод определения координат	Формулы, примененные для расчета средней квадратической погрешности определения координат характерных точек границ (Mt), с подставленными в такие формулы значениями и итоговые (вычисленные) значения Mt, м	Описание закрепления точки
	содержатся в Едином государственном реестре недвижимости		определены в результате выполнения комплексных кадастровых работ				
	X	Y	X	Y			
1	2	3	4	5	6	7	8
25:33:180122:1322 (9) Внешний контур						-	
590	353473.01	2252484.77	353473.01	2252484.77	-	0.1	-
591	353485.80	2252469.63	353485.80	2252469.63	-	0.1	-
592	353497.34	2252479.41	353497.34	2252479.41	-	0.1	-
593	353473.04	2252492.15	353473.04	2252492.15	-	0.1	-
594	353467.87	2252494.86	353467.87	2252494.86	-	0.1	-
595	353461.98	2252497.95	353461.98	2252497.95	-	0.1	-
596	353460.70	2252498.33	353460.70	2252498.33	-	0.1	-
597	353469.10	2252460.88	353469.10	2252460.88	-	0.1	-
389	353475.18	2252462.67	353475.18	2252462.67	-	0.1	-
598	353475.96	2252459.92	353475.96	2252459.92	-	0.1	-
590	353473.01	2252484.77	353473.01	2252484.77	-	0.1	-
25:33:180122:1322 (10) Внешний контур						-	
599	353445.67	2252489.43	353445.67	2252489.43	-	0.1	-
600	353445.86	2252500.14	353445.86	2252500.14	-	0.1	-
601	353435.32	2252501.33	353435.32	2252501.33	-	0.1	-
602	353426.08	2252490.42	353426.08	2252490.42	-	0.1	-
603	353425.74	2252489.03	353425.74	2252489.03	-	0.1	-
604	353426.30	2252487.28	353426.30	2252487.28	-	0.1	-
605	353428.21	2252485.62	353428.21	2252485.62	-	0.1	-
606	353432.94	2252485.58	353432.94	2252485.58	-	0.1	-
607	353443.41	2252487.78	353443.41	2252487.78	-	0.1	-
608	353444.75	2252488.33	353444.75	2252488.33	-	0.1	-
599	353445.67	2252489.43	353445.67	2252489.43	-	0.1	-
25:33:180122:1322 (11) Внешний контур						-	
609	353442.28	2252445.23	353442.28	2252445.23	-	0.1	-
610	353440.24	2252445.04	353440.24	2252445.04	-	0.1	-
611	353438.80	2252443.59	353438.80	2252443.59	-	0.1	-

1. Сведения о характерных точках границ уточняемого земельного участка с кадастровым номером 25:33:180122:1322 :

Система координат МСК 25, зона 2

Зона № 2

Обозначение характерных точек границ	Координаты, м				Метод определения координат	Формулы, примененные для расчета средней квадратической погрешности определения координат характерных точек границ (Mt), с подставленными в такие формулы значениями и итоговые (вычисленные) значения Mt, м	Описание закрепления точки
	содержатся в Едином государственном реестре недвижимости		определены в результате выполнения комплексных кадастровых работ				
	X	Y	X	Y			
1	2	3	4	5	6	7	8
612	353437.12	2252439.95	353437.12	2252439.95	-	0.1	-
613	353426.77	2252451.77	353426.77	2252451.77	-	0.1	-
614	353423.31	2252448.74	353423.31	2252448.74	-	0.1	-
615	353423.06	2252439.81	353423.06	2252439.81	-	0.1	-
616	353428.27	2252431.40	353428.27	2252431.40	-	0.1	-
617	353432.19	2252426.45	353432.19	2252426.45	-	0.1	-
618	353437.56	2252422.97	353437.56	2252422.97	-	0.1	-
619	353451.73	2252423.26	353451.73	2252423.26	-	0.1	-
620	353456.74	2252423.36	353456.74	2252423.36	-	0.1	-
621	353458.27	2252423.39	353458.27	2252423.39	-	0.1	-
622	353459.26	2252442.14	353459.26	2252442.14	-	0.1	-
623	353459.30	2252442.80	353459.30	2252442.80	-	0.1	-
624	353458.77	2252442.98	353458.77	2252442.98	-	0.1	-
625	353458.24	2252437.98	353458.24	2252437.98	-	0.1	-
626	353454.60	2252441.33	353454.60	2252441.33	-	0.1	-
627	353453.20	2252441.67	353453.20	2252441.67	-	0.1	-
628	353449.14	2252441.67	353449.14	2252441.67	-	0.1	-
629	353446.22	2252444.21	353446.22	2252444.21	-	0.1	-
609	353442.28	2252445.23	353442.28	2252445.23	-	0.1	-
25:33:180122:1322 (12) Внешний контур						-	
630	353485.39	2252456.86	353485.39	2252456.86	-	0.1	-
631	353483.18	2252456.31	353483.18	2252456.31	-	0.1	-
632	353479.90	2252453.09	353479.90	2252453.09	-	0.1	-
633	353475.72	2252449.42	353475.72	2252449.42	-	0.1	-
634	353476.19	2252453.28	353476.19	2252453.28	-	0.1	-
635	353473.01	2252452.32	353473.01	2252452.32	-	0.1	-
636	353473.37	2252451.10	353473.37	2252451.10	-	0.1	-
637	353471.59	2252450.58	353471.59	2252450.58	-	0.1	-
638	353471.28	2252443.50	353471.28	2252443.50	-	0.1	-
639	353479.43	2252440.51	353479.43	2252440.51	-	0.1	-
640	353481.50	2252444.73	353481.50	2252444.73	-	0.1	-
641	353482.41	2252444.93	353482.41	2252444.93	-	0.1	-

1. Сведения о характерных точках границ уточняемого земельного участка с кадастровым номером 25:33:180122:1322 :

Система координат МСК 25, зона 2					Зона № 2		
Обозначение характерных точек границ	Координаты, м				Метод определения координат	Формулы, примененные для расчета средней квадратической погрешности определения координат характерных точек границ (Mt), с подставленными в такие формулы значениями и итоговые (вычисленные) значения Mt, м	Описание закрепления точки
	содержатся в Едином государственном реестре недвижимости		определены в результате выполнения комплексных кадастровых работ				
	X	Y	X	Y			
1	2	3	4	5	6	7	8
642	353484.78	2252443.66	353484.78	2252443.66	-	0.1	-
643	353486.45	2252443.41	353486.45	2252443.41	-	0.1	-
644	353487.99	2252444.10	353487.99	2252444.10	-	0.1	-
645	353488.90	2252445.46	353488.90	2252445.46	-	0.1	-
646	353488.94	2252447.16	353488.94	2252447.16	-	0.1	-
647	353487.84	2252454.70	353487.84	2252454.70	-	0.1	-
648	353486.91	2252456.16	353486.91	2252456.16	-	0.1	-
630	353485.39	2252456.86	353485.39	2252456.86	-	0.1	-
25:33:180122: 1322 (13) Внешний контур						-	
649	353459.67	2252451.71	353459.67	2252451.71	-	0.1	-
650	353459.28	2252447.89	353459.28	2252447.89	-	0.1	-
651	353459.56	2252447.79	353459.56	2252447.79	-	0.1	-
652	353459.63	2252449.24	353459.63	2252449.24	-	0.1	-
653	353459.75	2252451.52	353459.75	2252451.52	-	0.1	-
654	353459.63	2252451.94	353459.63	2252451.94	-	0.1	-
655	353457.12	2252457.63	353457.12	2252457.63	-	0.1	-
656	353445.32	2252471.50	353445.32	2252471.50	-	0.1	-
649	353459.67	2252451.71	353459.67	2252451.71	-	0.1	-
25:33:180122: 1322 (14) Внешний контур						-	
657	353475.19	2252437.10	353475.19	2252437.10	-	0.1	-
658	353475.91	2252437.27	353475.91	2252437.27	-	0.1	-
659	353471.08	2252438.87	353471.08	2252438.87	-	0.1	-
660	353471.05	2252438.03	353471.05	2252438.03	-	0.1	-
661	353471.04	2252437.86	353471.04	2252437.86	-	0.1	-
662	353470.73	2252430.85	353470.73	2252430.85	-	0.1	-
663	353470.42	2252423.64	353470.42	2252423.64	-	0.1	-
664	353472.60	2252423.68	353472.60	2252423.68	-	0.1	-
665	353485.42	2252423.95	353485.42	2252423.95	-	0.1	-
666	353480.37	2252428.87	353480.37	2252428.87	-	0.1	-
667	353478.09	2252429.43	353478.09	2252429.43	-	0.1	-

1. Сведения о характерных точках границ уточняемого земельного участка с кадастровым номером 25:33:180122:1322 :

Система координат МСК 25, зона 2						Зона № 2	
Обозначение характерных точек границ	Координаты, м				Метод определения координат	Формулы, примененные для расчета средней квадратической погрешности определения координат характерных точек границ (Mt), с подставленными в такие формулы значениями и итоговые (вычисленные) значения Mt, м	Описание закрепления точки
	содержатся в Едином государственном реестре недвижимости		определены в результате выполнения комплексных кадастровых работ				
	X	Y	X	Y			
1	2	3	4	5	6	7	8
668	353474.83	2252430.00	353474.83	2252430.00	-	0.1	-
669	353473.43	2252430.45	353473.43	2252430.45	-	0.1	-
670	353474.25	2252437.26	353474.25	2252437.26	-	0.1	-
657	353475.19	2252437.10	353475.19	2252437.10	-	0.1	-
25:33:180122:1322 (15) Внешний контур						-	
671	353449.95	2252359.48	353449.95	2252359.48	-	0.1	-
672	353449.88	2252353.02	353449.88	2252353.02	-	0.1	-
673	353464.06	2252352.85	353464.06	2252352.85	-	0.1	-
674	353465.40	2252363.91	353465.40	2252363.91	-	0.1	-
675	353467.96	2252365.26	353467.96	2252365.26	-	0.1	-
676	353471.35	2252370.77	353471.35	2252370.77	-	0.1	-
677	353472.94	2252371.39	353472.94	2252371.39	-	0.1	-
678	353478.40	2252365.16	353478.40	2252365.16	-	0.1	-
679	353478.77	2252362.68	353478.77	2252362.68	-	0.1	-
680	353480.68	2252362.55	353480.68	2252362.55	-	0.1	-
681	353495.83	2252345.25	353495.83	2252345.25	-	0.1	-
682	353494.56	2252343.85	353494.56	2252343.85	-	0.1	-
683	353496.07	2252342.49	353496.07	2252342.49	-	0.1	-
684	353493.43	2252334.72	353493.43	2252334.72	-	0.1	-
685	353498.63	2252326.39	353498.63	2252326.39	-	0.1	-
686	353502.75	2252336.43	353502.75	2252336.43	-	0.1	-
687	353508.05	2252331.63	353508.05	2252331.63	-	0.1	-
688	353523.22	2252348.38	353523.22	2252348.38	-	0.1	-
689	353525.73	2252332.78	353525.73	2252332.78	-	0.1	-
690	353524.34	2252334.15	353524.34	2252334.15	-	0.1	-
691	353511.51	2252321.25	353511.51	2252321.25	-	0.1	-
692	353531.67	2252301.20	353531.67	2252301.20	-	0.1	-
693	353531.07	2252299.53	353531.07	2252299.53	-	0.1	-
694	353534.44	2252278.59	353534.44	2252278.59	-	0.1	-
695	353541.10	2252286.36	353541.10	2252286.36	-	0.1	-
696	353542.03	2252287.16	353542.03	2252287.16	-	0.1	-
697	353544.04	2252286.85	353544.04	2252286.85	-	0.1	-

1. Сведения о характерных точках границ уточняемого земельного участка с кадастровым номером 25:33:180122:1322 :

Система координат МСК 25, зона 2

Зона № 2

Обозначение характерных точек границ	Координаты, м				Метод определения координат	Формулы, примененные для расчета средней квадратической погрешности определения координат характерных точек границ (Mt), с подставленными в такие формулы значениями и итоговые (вычисленные) значения Mt, м	Описание закрепления точки
	содержатся в Едином государственном реестре недвижимости		определены в результате выполнения комплексных кадастровых работ				
	X	Y	X	Y			
1	2	3	4	5	6	7	8
698	353544.66	2252285.67	353544.66	2252285.67	-	0.1	-
699	353544.58	2252283.80	353544.58	2252283.80	-	0.1	-
700	353543.94	2252280.67	353543.94	2252280.67	-	0.1	-
701	353544.63	2252275.33	353544.63	2252275.33	-	0.1	-
702	353545.80	2252270.19	353545.80	2252270.19	-	0.1	-
703	353546.91	2252268.73	353546.91	2252268.73	-	0.1	-
704	353548.82	2252267.56	353548.82	2252267.56	-	0.1	-
705	353538.02	2252263.25	353538.02	2252263.25	-	0.1	-
706	353540.49	2252259.28	353540.49	2252259.28	-	0.1	-
707	353544.16	2252246.10	353544.16	2252246.10	-	0.1	-
708	353562.47	2252253.39	353562.47	2252253.39	-	0.1	-
709	353562.89	2252252.70	353562.89	2252252.70	-	0.1	-
710	353565.00	2252251.85	353565.00	2252251.85	-	0.1	-
711	353572.23	2252252.21	353572.23	2252252.21	-	0.1	-
712	353575.39	2252251.31	353575.39	2252251.31	-	0.1	-
713	353587.03	2252244.19	353587.03	2252244.19	-	0.1	-
714	353589.39	2252243.78	353589.39	2252243.78	-	0.1	-
715	353606.09	2252227.18	353606.09	2252227.18	-	0.1	-
716	353586.51	2252205.47	353586.51	2252205.47	-	0.1	-
717	353585.49	2252205.37	353585.49	2252205.37	-	0.1	-
718	353548.29	2252231.24	353548.29	2252231.24	-	0.1	-
719	353554.63	2252208.42	353554.63	2252208.42	-	0.1	-
720	353562.47	2252203.06	353562.47	2252203.06	-	0.1	-
721	353556.29	2252202.44	353556.29	2252202.44	-	0.1	-
722	353557.19	2252199.20	353557.19	2252199.20	-	0.1	-
723	353558.16	2252184.35	353558.16	2252184.35	-	0.1	-
724	353609.04	2252189.42	353609.04	2252189.42	-	0.1	-
725	353621.44	2252190.66	353621.44	2252190.66	-	0.1	-
726	353620.24	2252188.97	353620.24	2252188.97	-	0.1	-
727	353613.15	2252183.71	353613.15	2252183.71	-	0.1	-
728	353610.67	2252178.82	353610.67	2252178.82	-	0.1	-
729	353611.39	2252178.18	353611.39	2252178.18	-	0.1	-
730	353611.80	2252177.11	353611.80	2252177.11	-	0.1	-

1. Сведения о характерных точках границ уточняемого земельного участка с кадастровым номером 25:33:180122:1322 :

Система координат МСК 25, зона 2

Зона № 2

Обозначение характерных точек границ	Координаты, м				Метод определения координат	Формулы, примененные для расчета средней квадратической погрешности определения координат характерных точек границ (Mt), с подставленными в такие формулы значениями и итоговые (вычисленные) значения Mt, м	Описание закрепления точки
	содержатся в Едином государственном реестре недвижимости		определены в результате выполнения комплексных кадастровых работ				
	X	Y	X	Y			
1	2	3	4	5	6	7	8
731	353610.54	2252175.33	353610.54	2252175.33	-	0.1	-
732	353613.17	2252173.46	353613.17	2252173.46	-	0.1	-
733	353614.18	2252170.77	353614.18	2252170.77	-	0.1	-
734	353613.87	2252169.44	353613.87	2252169.44	-	0.1	-
735	353609.11	2252165.48	353609.11	2252165.48	-	0.1	-
736	353608.70	2252164.42	353608.70	2252164.42	-	0.1	-
737	353608.71	2252158.56	353608.71	2252158.56	-	0.1	-
738	353606.41	2252150.06	353606.41	2252150.06	-	0.1	-
739	353605.84	2252148.77	353605.84	2252148.77	-	0.1	-
740	353605.36	2252146.44	353605.36	2252146.44	-	0.1	-
741	353617.49	2252170.38	353617.49	2252170.38	-	0.1	-
742	353636.42	2252207.76	353636.42	2252207.76	-	0.1	-
743	353643.35	2252221.44	353643.35	2252221.44	-	0.1	-
744	353644.95	2252223.69	353644.95	2252223.69	-	0.1	-
745	353665.06	2252247.06	353665.06	2252247.06	-	0.1	-
746	353671.73	2252256.41	353671.73	2252256.41	-	0.1	-
747	353669.49	2252258.17	353669.49	2252258.17	-	0.1	-
748	353662.71	2252263.51	353662.71	2252263.51	-	0.1	-
749	353660.47	2252265.27	353660.47	2252265.27	-	0.1	-
750	353647.71	2252275.30	353647.71	2252275.30	-	0.1	-
751	353637.57	2252283.27	353637.57	2252283.27	-	0.1	-
752	353620.95	2252296.34	353620.95	2252296.34	-	0.1	-
753	353619.00	2252295.56	353619.00	2252295.56	-	0.1	-
754	353614.17	2252290.05	353614.17	2252290.05	-	0.1	-
755	353597.97	2252267.58	353597.97	2252267.58	-	0.1	-
756	353594.56	2252266.23	353594.56	2252266.23	-	0.1	-
757	353561.06	2252271.96	353561.06	2252271.96	-	0.1	-
758	353560.71	2252272.31	353560.71	2252272.31	-	0.1	-
759	353558.37	2252274.64	353558.37	2252274.64	-	0.1	-
760	353553.46	2252305.20	353553.46	2252305.20	-	0.1	-
761	353548.14	2252338.30	353548.14	2252338.30	-	0.1	-
762	353546.94	2252337.98	353546.94	2252337.98	-	0.1	-
763	353545.76	2252336.38	353545.76	2252336.38	-	0.1	-

1. Сведения о характерных точках границ уточняемого земельного участка с кадастровым номером 25:33:180122:1322 :

Система координат МСК 25, зона 2						Зона № 2	
Обозначение характерных точек границ	Координаты, м				Метод определения координат	Формулы, примененные для расчета средней квадратической погрешности определения координат характерных точек границ (Mt), с подставленными в такие формулы значениями и итоговые (вычисленные) значения Mt, м	Описание закрепления точки
	содержатся в Едином государственном реестре недвижимости		определены в результате выполнения комплексных кадастровых работ				
	X	Y	X	Y			
1	2	3	4	5	6	7	8
764	353542.61	2252326.11	353542.61	2252326.11	-	0.1	-
765	353541.53	2252325.96	353541.53	2252325.96	-	0.1	-
766	353540.65	2252326.51	353540.65	2252326.51	-	0.1	-
767	353534.93	2252331.76	353534.93	2252331.76	-	0.1	-
768	353533.37	2252332.48	353533.37	2252332.48	-	0.1	-
769	353531.58	2252332.17	353531.58	2252332.17	-	0.1	-
770	353530.14	2252330.55	353530.14	2252330.55	-	0.1	-
771	353529.55	2252328.98	353529.55	2252328.98	-	0.1	-
772	353527.37	2252331.14	353527.37	2252331.14	-	0.1	-
773	353545.73	2252353.31	353545.73	2252353.31	-	0.1	-
774	353543.01	2252370.22	353543.01	2252370.22	-	0.1	-
775	353541.28	2252380.95	353541.28	2252380.95	-	0.1	-
776	353540.45	2252381.71	353540.45	2252381.71	-	0.1	-
777	353529.51	2252382.43	353529.51	2252382.43	-	0.1	-
778	353515.05	2252366.46	353515.05	2252366.46	-	0.1	-
779	353521.79	2252382.93	353521.79	2252382.93	-	0.1	-
780	353510.08	2252383.69	353510.08	2252383.69	-	0.1	-
781	353503.44	2252364.18	353503.44	2252364.18	-	0.1	-
782	353500.96	2252367.01	353500.96	2252367.01	-	0.1	-
783	353503.07	2252369.22	353503.07	2252369.22	-	0.1	-
784	353503.80	2252370.51	353503.80	2252370.51	-	0.1	-
785	353503.81	2252372.00	353503.81	2252372.00	-	0.1	-
786	353502.93	2252375.60	353502.93	2252375.60	-	0.1	-
787	353498.15	2252384.46	353498.15	2252384.46	-	0.1	-
788	353484.93	2252385.32	353484.93	2252385.32	-	0.1	-
789	353477.30	2252385.82	353477.30	2252385.82	-	0.1	-
790	353477.29	2252385.82	353477.29	2252385.82	-	0.1	-
791	353468.09	2252386.42	353468.09	2252386.42	-	0.1	-
792	353464.91	2252386.63	353464.91	2252386.63	-	0.1	-
793	353464.17	2252385.98	353464.17	2252385.98	-	0.1	-
794	353463.52	2252386.72	353463.52	2252386.72	-	0.1	-
795	353459.30	2252386.99	353459.30	2252386.99	-	0.1	-
796	353456.53	2252390.10	353456.53	2252390.10	-	0.1	-

1. Сведения о характерных точках границ уточняемого земельного участка с кадастровым номером 25:33:180122:1322 :

Система координат МСК 25, зона 2

Зона № 2

Обозначение характерных точек границ	Координаты, м				Метод определения координат	Формулы, примененные для расчета средней квадратической погрешности определения координат характерных точек границ (Mt), с подставленными в такие формулы значениями и итоговые (вычисленные) значения Mt, м	Описание закрепления точки
	содержатся в Едином государственном реестре недвижимости		определены в результате выполнения комплексных кадастровых работ				
	X	Y	X	Y			
1	2	3	4	5	6	7	8
797	353456.74	2252394.46	353456.74	2252394.46	-	0.1	-
798	353456.17	2252395.11	353456.17	2252395.11	-	0.1	-
799	353456.81	2252395.67	353456.81	2252395.67	-	0.1	-
800	353457.55	2252409.87	353457.55	2252409.87	-	0.1	-
801	353455.30	2252409.82	353455.30	2252409.82	-	0.1	-
802	353439.58	2252409.51	353439.58	2252409.51	-	0.1	-
803	353437.82	2252409.47	353437.82	2252409.47	-	0.1	-
804	353434.41	2252407.54	353434.41	2252407.54	-	0.1	-
805	353433.88	2252397.44	353433.88	2252397.44	-	0.1	-
806	353450.31	2252397.06	353450.31	2252397.06	-	0.1	-
807	353450.00	2252364.55	353450.00	2252364.55	-	0.1	-
808	353450.48	2252364.52	353450.48	2252364.52	-	0.1	-
809	353450.16	2252361.53	353450.16	2252361.53	-	0.1	-
671	353449.95	2252359.48	353449.95	2252359.48	-	0.1	-
Внутренний контур						-	
810	353618.29	2252240.71	353618.29	2252240.71	-	0.1	-
811	353610.98	2252247.98	353610.98	2252247.98	-	0.1	-
812	353611.05	2252249.41	353611.05	2252249.41	-	0.1	-
813	353610.52	2252251.35	353610.52	2252251.35	-	0.1	-
814	353604.87	2252256.11	353604.87	2252256.11	-	0.1	-
815	353599.59	2252259.31	353599.59	2252259.31	-	0.1	-
816	353593.24	2252265.63	353593.24	2252265.63	-	0.1	-
817	353603.37	2252269.66	353603.37	2252269.66	-	0.1	-
818	353607.25	2252268.54	353607.25	2252268.54	-	0.1	-
819	353608.58	2252268.67	353608.58	2252268.67	-	0.1	-
820	353617.52	2252271.28	353617.52	2252271.28	-	0.1	-
821	353618.93	2252270.95	353618.93	2252270.95	-	0.1	-
822	353622.96	2252265.85	353622.96	2252265.85	-	0.1	-
823	353623.87	2252265.39	353623.87	2252265.39	-	0.1	-
824	353624.74	2252265.39	353624.74	2252265.39	-	0.1	-
825	353627.59	2252269.36	353627.59	2252269.36	-	0.1	-
826	353637.01	2252261.96	353637.01	2252261.96	-	0.1	-
827	353634.35	2252258.89	353634.35	2252258.89	-	0.1	-

1. Сведения о характерных точках границ уточняемого земельного участка с кадастровым номером 25:33:180122:1322 :

Система координат МСК 25, зона 2

Зона № 2

Обозначение характерных точек границ	Координаты, м				Метод определения координат	Формулы, примененные для расчета средней квадратической погрешности определения координат характерных точек границ (Mt), с подставленными в такие формулы значениями и итоговые (вычисленные) значения Mt, м	Описание закрепле ния точки
	содержатся в Едином государственном реестре недвижимости		определены в результате выполнения комплексных кадастровых работ				
	X	Y	X	Y			
1	2	3	4	5	6	7	8
828	353631.46	2252255.57	353631.46	2252255.57	-	0.1	-
829	353626.67	2252250.05	353626.67	2252250.05	-	0.1	-
830	353625.02	2252248.17	353625.02	2252248.17	-	0.1	-
810	353618.29	2252240.71	353618.29	2252240.71	-	0.1	-
Внутренний контур						-	
831	353627.46	2252211.98	353627.46	2252211.98	-	0.1	-
832	353626.17	2252209.42	353626.17	2252209.42	-	0.1	-
833	353614.25	2252208.23	353614.25	2252208.23	-	0.1	-
834	353641.69	2252239.57	353641.69	2252239.57	-	0.1	-
835	353651.41	2252250.64	353651.41	2252250.64	-	0.1	-
836	353653.60	2252248.92	353653.60	2252248.92	-	0.1	-
837	353653.57	2252248.89	353653.57	2252248.89	-	0.1	-
838	353652.76	2252247.60	353652.76	2252247.60	-	0.1	-
839	353652.50	2252246.33	353652.50	2252246.33	-	0.1	-
840	353652.62	2252244.16	353652.62	2252244.16	-	0.1	-
841	353652.30	2252241.89	353652.30	2252241.89	-	0.1	-
842	353649.41	2252238.00	353649.41	2252238.00	-	0.1	-
843	353640.29	2252231.86	353640.29	2252231.86	-	0.1	-
844	353639.64	2252229.75	353639.64	2252229.75	-	0.1	-
845	353640.13	2252223.32	353640.13	2252223.32	-	0.1	-
846	353641.03	2252221.03	353641.03	2252221.03	-	0.1	-
847	353642.17	2252219.78	353642.17	2252219.78	-	0.1	-
848	353635.46	2252210.35	353635.46	2252210.35	-	0.1	-
849	353631.45	2252209.95	353631.45	2252209.95	-	0.1	-
831	353627.46	2252211.98	353627.46	2252211.98	-	0.1	-
Внутренний контур						-	
850	353549.64	2252290.62	353549.64	2252290.62	-	0.1	-
851	353550.39	2252285.38	353550.39	2252285.38	-	0.1	-
852	353545.14	2252284.64	353545.14	2252284.64	-	0.1	-
853	353544.41	2252289.88	353544.41	2252289.88	-	0.1	-
850	353549.64	2252290.62	353549.64	2252290.62	-	0.1	-

1. Сведения о характерных точках границ уточняемого земельного участка с кадастровым номером 25:33:180122:1322 :

Система координат МСК 25, зона 2						Зона № 2	
Обозначение характерных точек границ	Координаты, м				Метод определения координат	Формулы, примененные для расчета средней квадратической погрешности определения координат характерных точек границ (Mt), с подставленными в такие формулы значениями и итоговые (вычисленные) значения Mt, м	Описание закрепления точки
	содержатся в Едином государственном реестре недвижимости		определены в результате выполнения комплексных кадастровых работ				
	X	Y	X	Y			
1	2	3	4	5	6	7	8
25:33:180122:1322 (16) Внешний контур						-	
854	353485.42	2252399.75	353485.42	2252399.75	-	0.1	-
855	353485.49	2252400.03	353485.49	2252400.03	-	0.1	-
856	353478.14	2252400.03	353478.14	2252400.03	-	0.1	-
857	353482.09	2252410.38	353482.09	2252410.38	-	0.1	-
858	353470.96	2252410.15	353470.96	2252410.15	-	0.1	-
859	353470.18	2252410.13	353470.18	2252410.13	-	0.1	-
860	353470.55	2252406.72	353470.55	2252406.72	-	0.1	-
861	353471.17	2252401.01	353471.17	2252401.01	-	0.1	-
862	353471.86	2252400.22	353471.86	2252400.22	-	0.1	-
863	353485.53	2252399.52	353485.53	2252399.52	-	0.1	-
854	353485.42	2252399.75	353485.42	2252399.75	-	0.1	-
25:33:180122:1322 (17) Внешний контур						-	
864	353529.57	2252417.04	353529.57	2252417.04	-	0.1	-
865	353520.61	2252414.64	353520.61	2252414.64	-	0.1	-
866	353514.95	2252398.01	353514.95	2252398.01	-	0.1	-
867	353527.70	2252397.36	353527.70	2252397.36	-	0.1	-
868	353536.60	2252419.07	353536.60	2252419.07	-	0.1	-
864	353529.57	2252417.04	353529.57	2252417.04	-	0.1	-
25:33:180122:1322 (18) Внешний контур						-	
869	353593.44	2252425.88	353593.44	2252425.88	-	0.1	-
870	353584.52	2252432.90	353584.52	2252432.90	-	0.1	-
871	353571.95	2252429.27	353571.95	2252429.27	-	0.1	-
872	353542.35	2252396.62	353542.35	2252396.62	-	0.1	-
873	353543.17	2252412.06	353543.17	2252412.06	-	0.1	-
874	353543.15	2252413.25	353543.15	2252413.25	-	0.1	-
875	353542.67	2252414.34	353542.67	2252414.34	-	0.1	-
876	353541.80	2252415.16	353541.80	2252415.16	-	0.1	-

1. Сведения о характерных точках границ уточняемого земельного участка с кадастровым номером 25:33:180122:1322 :

Система координат МСК 25, зона 2

Зона № 2

Обозначение характерных точек границ	Координаты, м				Метод определения координат	Формулы, примененные для расчета средней квадратической погрешности определения координат характерных точек границ (Mt), с подставленными в такие формулы значениями и итоговые (вычисленные) значения Mt, м	Описание закрепления точки
	содержатся в Едином государственном реестре недвижимости		определены в результате выполнения комплексных кадастровых работ				
	X	Y	X	Y			
1	2	3	4	5	6	7	8
877	353540.69	2252415.58	353540.69	2252415.58	-	0.1	-
878	353539.54	2252415.53	353539.54	2252415.53	-	0.1	-
879	353538.49	2252415.06	353538.49	2252415.06	-	0.1	-
880	353537.69	2252414.23	353537.69	2252414.23	-	0.1	-
881	353537.27	2252413.17	353537.27	2252413.17	-	0.1	-
882	353536.48	2252396.92	353536.48	2252396.92	-	0.1	-
883	353542.35	2252396.61	353542.35	2252396.61	-	0.1	-
884	353546.35	2252396.40	353546.35	2252396.40	-	0.1	-
885	353546.57	2252396.64	353546.57	2252396.64	-	0.1	-
886	353546.86	2252396.38	353546.86	2252396.38	-	0.1	-
887	353551.64	2252396.13	353551.64	2252396.13	-	0.1	-
888	353554.55	2252393.49	353554.55	2252393.49	-	0.1	-
889	353555.34	2252388.68	353555.34	2252388.68	-	0.1	-
890	353555.56	2252388.48	353555.56	2252388.48	-	0.1	-
891	353555.40	2252388.31	353555.40	2252388.31	-	0.1	-
892	353556.01	2252384.58	353556.01	2252384.58	-	0.1	-
869	353593.44	2252425.88	353593.44	2252425.88	-	0.1	-
25:33:180122:1322 (19) Внешний контур						-	
893	353571.04	2252361.18	353571.04	2252361.18	-	0.1	-
894	353567.80	2252362.41	353567.80	2252362.41	-	0.1	-
895	353566.57	2252362.63	353566.57	2252362.63	-	0.1	-
896	353565.25	2252362.33	353565.25	2252362.33	-	0.1	-
897	353564.25	2252361.54	353564.25	2252361.54	-	0.1	-
898	353563.73	2252360.60	353563.73	2252360.60	-	0.1	-
899	353562.00	2252355.55	353562.00	2252355.55	-	0.1	-
900	353561.90	2252353.98	353561.90	2252353.98	-	0.1	-
901	353562.58	2252352.60	353562.58	2252352.60	-	0.1	-
902	353563.49	2252351.57	353563.49	2252351.57	-	0.1	-
893	353571.04	2252361.18	353571.04	2252361.18	-	0.1	-
25:33:180122:1322 (20) Внешний контур						-	

1. Сведения о характерных точках границ уточняемого земельного участка с кадастровым номером 25:33:180122:1322 :

Система координат МСК 25, зона 2						Зона № 2	
Обозначение характерных точек границ	Координаты, м				Метод определения координат	Формулы, примененные для расчета средней квадратической погрешности определения координат характерных точек границ (Mt), с подставленными в такие формулы значениями и итоговые (вычисленные) значения Mt, м	Описание закрепления точки
	содержатся в Едином государственном реестре недвижимости		определены в результате выполнения комплексных кадастровых работ				
	X	Y	X	Y			
1	2	3	4	5	6	7	8
903	353427.40	2252398.38	353427.40	2252398.38	-	0.1	-
904	353427.16	2252397.60	353427.16	2252397.60	-	0.1	-
905	353429.17	2252397.55	353429.17	2252397.55	-	0.1	-
903	353427.40	2252398.38	353427.40	2252398.38	-	0.1	-
25:33:180122:1322 (21) Внешний контур						-	
906	353468.56	2252337.22	353468.56	2252337.22	-	0.1	-
907	353468.60	2252336.56	353468.60	2252336.56	-	0.1	-
908	353469.64	2252336.33	353469.64	2252336.33	-	0.1	-
909	353469.60	2252337.57	353469.60	2252337.57	-	0.1	-
906	353468.56	2252337.22	353468.56	2252337.22	-	0.1	-
25:33:180122:1322 (22) Внешний контур						-	
910	353472.89	2252338.15	353472.89	2252338.15	-	0.1	-
911	353473.08	2252337.29	353473.08	2252337.29	-	0.1	-
912	353474.23	2252337.53	353474.23	2252337.53	-	0.1	-
913	353474.04	2252338.34	353474.04	2252338.34	-	0.1	-
910	353472.89	2252338.15	353472.89	2252338.15	-	0.1	-
25:33:180122:1322 (23) Внешний контур						-	
914	353478.84	2252356.73	353478.84	2252356.73	-	0.1	-
915	353474.76	2252352.73	353474.76	2252352.73	-	0.1	-
916	353482.26	2252352.63	353482.26	2252352.63	-	0.1	-
917	353490.55	2252339.36	353490.55	2252339.36	-	0.1	-
918	353493.27	2252342.02	353493.27	2252342.02	-	0.1	-
914	353478.84	2252356.73	353478.84	2252356.73	-	0.1	-
25:33:180122:1322 (24) Внешний контур						-	
919	353455.92	2252278.91	353455.92	2252278.91	-	0.1	-
920	353455.75	2252278.05	353455.75	2252278.05	-	0.1	-
921	353456.85	2252277.81	353456.85	2252277.81	-	0.1	-

1. Сведения о характерных точках границ уточняемого земельного участка с кадастровым номером 25:33:180122:1322 :

Система координат МСК 25, зона 2

Зона № 2

Обозначение характерных точек границ	Координаты, м				Метод определения координат	Формулы, примененные для расчета средней квадратической погрешности определения координат характерных точек границ (Mt), с подставленными в такие формулы значениями и итоговые (вычисленные) значения Mt, м	Описание закрепления точки
	содержатся в Едином государственном реестре недвижимости		определены в результате выполнения комплексных кадастровых работ				
	X	Y	X	Y			
1	2	3	4	5	6	7	8
922	353457.04	2252278.69	353457.04	2252278.69	-	0.1	-
919	353455.92	2252278.91	353455.92	2252278.91	-	0.1	-
25:33:180122:1322 (25) Внешний контур						-	
923	353459.00	2252266.34	353459.00	2252266.34	-	0.1	-
924	353458.90	2252265.92	353458.90	2252265.92	-	0.1	-
925	353460.19	2252265.72	353460.19	2252265.72	-	0.1	-
926	353460.36	2252266.28	353460.36	2252266.28	-	0.1	-
923	353459.00	2252266.34	353459.00	2252266.34	-	0.1	-
25:33:180122:1322 (26) Внешний контур						-	
927	353586.08	2252319.44	353586.08	2252319.44	-	0.11	-
928	353573.39	2252316.12	353573.39	2252316.12	-	0.11	-
929	353567.97	2252317.81	353567.97	2252317.81	-	0.11	-
930	353566.80	2252319.04	353566.80	2252319.04	-	0.11	-
931	353572.12	2252286.63	353572.12	2252286.63	-	0.11	-
932	353572.98	2252285.78	353572.98	2252285.78	-	0.11	-
933	353588.90	2252283.56	353588.90	2252283.56	-	0.11	-
934	353590.27	2252284.10	353590.27	2252284.10	-	0.11	-
935	353603.66	2252300.27	353603.66	2252300.27	-	0.11	-
936	353607.91	2252306.59	353607.91	2252306.59	-	0.11	-
937	353599.18	2252313.45	353599.18	2252313.45	-	0.11	-
927	353586.08	2252319.44	353586.08	2252319.44	-	0.11	-
25:33:180122:1322 (27) Внешний контур						-	
938	353721.86	2252199.74	353721.86	2252199.74	-	0.1	-
939	353725.54	2252198.35	353725.54	2252198.35	-	0.1	-
940	353727.35	2252198.15	353727.35	2252198.15	-	0.1	-
941	353747.82	2252201.21	353747.82	2252201.21	-	0.1	-
942	353752.78	2252207.51	353752.78	2252207.51	-	0.1	-
943	353751.91	2252210.44	353751.91	2252210.44	-	0.1	-

1. Сведения о характерных точках границ уточняемого земельного участка с кадастровым номером 25:33:180122:1322 :

Система координат МСК 25, зона 2

Зона № 2

Обозначение характерных точек границ	Координаты, м				Метод определения координат	Формулы, примененные для расчета средней квадратической погрешности определения координат характерных точек границ (Mt), с подставленными в такие формулы значениями и итоговые (вычисленные) значения Mt, м	Описание закрепления точки
	содержатся в Едином государственном реестре недвижимости		определены в результате выполнения комплексных кадастровых работ				
	X	Y	X	Y			
1	2	3	4	5	6	7	8
944	353751.76	2252212.19	353751.76	2252212.19	-	0.1	-
945	353752.84	2252213.54	353752.84	2252213.54	-	0.1	-
946	353766.53	2252225.95	353766.53	2252225.95	-	0.1	-
947	353767.25	2252227.98	353767.25	2252227.98	-	0.1	-
948	353766.52	2252229.99	353766.52	2252229.99	-	0.1	-
949	353764.44	2252230.98	353764.44	2252230.98	-	0.1	-
950	353762.28	2252230.20	353762.28	2252230.20	-	0.1	-
951	353747.97	2252217.23	353747.97	2252217.23	-	0.1	-
952	353746.78	2252217.06	353746.78	2252217.06	-	0.1	-
953	353738.52	2252220.92	353738.52	2252220.92	-	0.1	-
938	353721.86	2252199.74	353721.86	2252199.74	-	0.1	-
25:33:180122:1322 (28) Внешний контур						-	
954	353721.57	2252217.22	353721.57	2252217.22	-	0.1	-
955	353715.97	2252221.62	353715.97	2252221.62	-	0.1	-
956	353713.30	2252206.69	353713.30	2252206.69	-	0.1	-
954	353721.57	2252217.22	353721.57	2252217.22	-	0.1	-
25:33:180122:1322 (29) Внешний контур						-	
957	353651.85	2252198.36	353651.85	2252198.36	-	0.1	-
958	353649.35	2252193.45	353649.35	2252193.45	-	0.1	-
959	353655.49	2252194.06	353655.49	2252194.06	-	0.1	-
960	353655.18	2252197.15	353655.18	2252197.15	-	0.1	-
961	353656.84	2252195.35	353656.84	2252195.35	-	0.1	-
962	353659.50	2252191.56	353659.50	2252191.56	-	0.1	-
963	353666.84	2252205.98	353666.84	2252205.98	-	0.1	-
964	353681.78	2252226.77	353681.78	2252226.77	-	0.1	-
965	353705.32	2252208.26	353705.32	2252208.26	-	0.1	-
966	353706.85	2252209.84	353706.85	2252209.84	-	0.1	-
967	353706.88	2252212.05	353706.88	2252212.05	-	0.1	-
968	353704.59	2252217.43	353704.59	2252217.43	-	0.1	-
969	353703.73	2252218.75	353703.73	2252218.75	-	0.1	-

1. Сведения о характерных точках границ уточняемого земельного участка с кадастровым номером 25:33:180122:1322 :

Система координат МСК 25, зона 2

Зона № 2

Обозначение характерных точек границ	Координаты, м				Метод определения координат	Формулы, примененные для расчета средней квадратической погрешности определения координат характерных точек границ (Mt), с подставленными в такие формулы значениями и итоговые (вычисленные) значения Mt, м	Описание закрепления точки
	содержатся в Едином государственном реестре недвижимости		определены в результате выполнения комплексных кадастровых работ				
	X	Y	X	Y			
1	2	3	4	5	6	7	8
970	353702.41	2252219.49	353702.41	2252219.49	-	0.1	-
971	353699.21	2252220.81	353699.21	2252220.81	-	0.1	-
972	353698.76	2252220.99	353698.76	2252220.99	-	0.1	-
973	353697.49	2252221.86	353697.49	2252221.86	-	0.1	-
974	353697.28	2252223.87	353697.28	2252223.87	-	0.1	-
975	353698.91	2252235.04	353698.91	2252235.04	-	0.1	-
976	353692.57	2252240.02	353692.57	2252240.02	-	0.1	-
977	353686.63	2252244.69	353686.63	2252244.69	-	0.1	-
978	353683.94	2252240.48	353683.94	2252240.48	-	0.1	-
979	353678.43	2252238.82	353678.43	2252238.82	-	0.1	-
980	353677.35	2252237.58	353677.35	2252237.58	-	0.1	-
981	353659.72	2252213.05	353659.72	2252213.05	-	0.1	-
982	353658.35	2252211.13	353658.35	2252211.13	-	0.1	-
957	353651.85	2252198.36	353651.85	2252198.36	-	0.1	-
25:33:180122:1322 (30) Внешний контур						-	
983	353632.57	2252160.49	353632.57	2252160.49	-	0.1	-
984	353599.48	2252097.13	353599.48	2252097.13	-	0.1	-
985	353570.94	2252076.92	353570.94	2252076.92	-	0.1	-
986	353571.69	2252071.25	353571.69	2252071.25	-	0.1	-
987	353572.53	2252066.24	353572.53	2252066.24	-	0.1	-
988	353603.88	2252102.16	353603.88	2252102.16	-	0.1	-
989	353605.59	2252101.63	353605.59	2252101.63	-	0.1	-
990	353607.50	2252102.32	353607.50	2252102.32	-	0.1	-
991	353608.56	2252104.24	353608.56	2252104.24	-	0.1	-
992	353608.40	2252107.36	353608.40	2252107.36	-	0.1	-
993	353645.17	2252149.50	353645.17	2252149.50	-	0.1	-
994	353640.26	2252153.78	353640.26	2252153.78	-	0.1	-
995	353641.97	2252157.14	353641.97	2252157.14	-	0.1	-
996	353640.38	2252165.50	353640.38	2252165.50	-	0.1	-
997	353640.31	2252166.34	353640.31	2252166.34	-	0.1	-
998	353640.48	2252166.67	353640.48	2252166.67	-	0.1	-
999	353646.32	2252172.18	353646.32	2252172.18	-	0.1	-

1. Сведения о характерных точках границ уточняемого земельного участка с кадастровым номером 25:33:180122:1322 :

Система координат МСК 25, зона 2

Зона № 2

Обозначение характерных точек границ	Координаты, м				Метод определения координат	Формулы, примененные для расчета средней квадратической погрешности определения координат характерных точек границ (Mt), с подставленными в такие формулы значениями и итоговые (вычисленные) значения Mt, м	Описание закрепления точки
	содержатся в Едином государственном реестре недвижимости		определены в результате выполнения комплексных кадастровых работ				
	X	Y	X	Y			
1	2	3	4	5	6	7	8
1000	353646.48	2252172.21	353646.48	2252172.21	-	0.1	-
1001	353648.17	2252171.76	353648.17	2252171.76	-	0.1	-
1002	353649.38	2252171.69	353649.38	2252171.69	-	0.1	-
1003	353651.60	2252176.05	353651.60	2252176.05	-	0.1	-
1004	353650.38	2252177.29	353650.38	2252177.29	-	0.1	-
1005	353647.69	2252178.25	353647.69	2252178.25	-	0.1	-
1006	353645.95	2252177.91	353645.95	2252177.91	-	0.1	-
1007	353639.22	2252173.56	353639.22	2252173.56	-	0.1	-
983	353632.57	2252160.49	353632.57	2252160.49	-	0.1	-
25:33:180122:1322 (31) Внешний контур						-	
1008	353591.06	2252134.16	353591.06	2252134.16	-	0.1	-
1009	353587.93	2252132.86	353587.93	2252132.86	-	0.1	-
1010	353587.44	2252131.23	353587.44	2252131.23	-	0.1	-
1011	353588.57	2252128.88	353588.57	2252128.88	-	0.1	-
1012	353589.85	2252128.22	353589.85	2252128.22	-	0.1	-
1013	353595.30	2252126.56	353595.30	2252126.56	-	0.1	-
1014	353598.24	2252132.38	353598.24	2252132.38	-	0.1	-
1008	353591.06	2252134.16	353591.06	2252134.16	-	0.1	-
25:33:180122:1322 (32) Внешний контур						-	
1015	353519.30	2252463.65	353519.30	2252463.65	-	0.1	-
1016	353522.91	2252466.01	353522.91	2252466.01	-	0.1	-
1017	353518.80	2252468.16	353518.80	2252468.16	-	0.1	-
1015	353519.30	2252463.65	353519.30	2252463.65	-	0.1	-
25:33:180122:1322 (33) Внешний контур						-	
1018	353424.01	2252473.35	353424.01	2252473.35	-	0.1	-
1019	353424.00	2252473.06	353424.00	2252473.06	-	0.1	-
1020	353426.45	2252473.24	353426.45	2252473.24	-	0.1	-
1018	353424.01	2252473.35	353424.01	2252473.35	-	0.1	-

2. Сведения о частях границ уточняемого земельного участка с кадастровым номером 25:33:180122:1322 :

Обозначение части границ		Горизонтальное проложение (S), м	Описание прохождения части границ	Сведения о согласовании местоположения границ (согласовано/спорное)
от т.	до т.			
1	2	3	4	5
25:33:180122:1322 (1) Внешний контур				
396	397	6.39	-	-
397	398	10.38	-	-
398	399	3.06	-	-
399	400	1.84	-	-
400	401	1.84	-	-
401	402	1.19	-	-
402	403	22.92	-	-
403	396	3.05	-	-
25:33:180122:1322 (2) Внешний контур				
404	405	3.49	-	-
405	406	64.99	-	-
406	407	64.33	-	-
407	404	0.85	-	-
25:33:180122:1322 (3) Внешний контур				
408	409	8.77	-	-
409	410	13.38	-	-
410	411	18.54	-	-
411	412	50.20	-	-
412	413	13.42	-	-
413	414	2.36	-	-
414	415	4.22	-	-
415	416	25.81	-	-
416	417	37.60	-	-
417	418	18.20	-	-
418	419	63.69	-	-
419	420	58.25	-	-
420	408	11.19	-	-
25:33:180122:1322 (4) Внешний контур				
421	422	22.63	-	-
422	423	1.93	-	-
423	424	32.90	-	-
424	425	0.07	-	-
425	426	1.52	-	-
426	427	2.19	-	-
427	428	32.23	-	-
428	429	5.32	-	-

2. Сведения о частях границ уточняемого земельного участка с кадастровым номером 25:33:180122:1322 :

Обозначение части границ		Горизонтальное проложение (S), м	Описание прохождения части границ	Сведения о согласовании местоположения границ (согласовано/спорное)
от т.	до т.			
1	2	3	4	5
429	430	29.44	-	-
430	431	0.68	-	-
431	432	17.68	-	-
432	433	1.65	-	-
433	434	2.21	-	-
434	435	3.30	-	-
435	436	1.71	-	-
436	437	4.37	-	-
437	438	5.59	-	-
438	439	9.84	-	-
439	440	1.87	-	-
440	441	1.74	-	-
441	442	5.12	-	-
442	443	4.92	-	-
443	444	6.55	-	-
444	445	16.69	-	-
445	446	12.51	-	-
446	447	26.44	-	-
447	448	18.20	-	-
448	449	20.68	-	-
449	450	3.69	-	-
450	451	10.72	-	-
451	452	1.44	-	-
452	453	14.90	-	-
453	454	1.84	-	-
454	455	1.74	-	-
455	456	1.72	-	-
456	457	16.97	-	-
457	458	1.87	-	-
458	459	1.40	-	-
459	460	10.92	-	-
460	461	46.38	-	-
461	462	10.25	-	-
462	463	9.77	-	-
463	464	11.94	-	-
464	465	11.91	-	-
465	466	8.85	-	-
466	467	26.41	-	-
467	468	0.86	-	-

2. Сведения о частях границ уточняемого земельного участка с кадастровым номером 25:33:180122:1322 :

Обозначение части границ		Горизонтальное проложение (S), м	Описание прохождения части границ	Сведения о согласовании местоположения границ (согласовано/спорное)
от т.	до т.			
1	2	3	4	5
468	469	27.16	-	-
469	470	9.64	-	-
470	471	1.78	-	-
471	472	24.11	-	-
472	473	16.72	-	-
473	421	5.71	-	-
Внутренний контур				
474	475	1.44	-	-
475	476	0.99	-	-
476	474	1.47	-	-
25:33:180122:1322 (5) Внешний контур				
477	478	10.30	-	-
478	479	49.59	-	-
479	480	12.25	-	-
480	481	22.77	-	-
481	482	9.44	-	-
482	483	7.26	-	-
483	484	5.37	-	-
484	485	4.32	-	-
485	486	0.58	-	-
486	487	7.53	-	-
487	488	4.64	-	-
488	489	0.02	-	-
489	490	4.37	-	-
490	491	4.78	-	-
491	492	2.39	-	-
492	493	48.29	-	-
493	494	11.93	-	-
494	495	1.13	-	-
495	496	2.54	-	-
496	497	52.62	-	-
497	498	28.11	-	-
498	477	4.24	-	-
25:33:180122:1322 (6) Внешний контур				
499	500	2.29	-	-
500	501	7.64	-	-
501	395	7.86	-	-
395	394	11.81	-	-

2. Сведения о частях границ уточняемого земельного участка с кадастровым номером 25:33:180122:1322 :

Обозначение части границ		Горизонтальное проложение (S), м	Описание прохождения части границ	Сведения о согласовании местоположения границ (согласовано/спорное)
от т.	до т.			
1	2	3	4	5
394	502	5.34	-	-
502	503	5.52	-	-
503	504	8.87	-	-
504	505	9.06	-	-
505	506	7.46	-	-
506	507	1.66	-	-
507	508	6.44	-	-
508	509	1.55	-	-
509	510	3.69	-	-
510	511	21.08	-	-
511	512	2.27	-	-
512	513	15.83	-	-
513	514	7.38	-	-
514	515	11.57	-	-
515	499	3.41	-	-
25:33:180122:1322 (7) Внешний контур				
516	517	0.52	-	-
517	518	0.35	-	-
518	519	10.07	-	-
519	520	3.39	-	-
520	521	26.01	-	-
521	522	0.06	-	-
522	523	1.14	-	-
523	524	1.82	-	-
524	525	13.67	-	-
525	526	43.57	-	-
526	527	0.01	-	-
527	528	10.71	-	-
528	529	13.65	-	-
529	530	2.94	-	-
530	531	1.63	-	-
531	532	6.12	-	-
532	533	10.60	-	-
533	534	0.52	-	-
534	535	4.86	-	-
535	536	1.95	-	-
536	537	16.72	-	-
537	538	2.71	-	-

2. Сведения о частях границ уточняемого земельного участка с кадастровым номером 25:33:180122:1322 :

Обозначение части границ		Горизонтальное проложение (S), м	Описание прохождения части границ	Сведения о согласовании местоположения границ (согласовано/спорное)
от т.	до т.			
1	2	3	4	5
538	539	6.45	-	-
539	540	18.43	-	-
540	541	11.58	-	-
541	542	1.62	-	-
542	543	10.56	-	-
543	544	1.27	-	-
544	545	14.42	-	-
545	546	9.91	-	-
546	547	17.13	-	-
547	548	1.77	-	-
548	549	1.64	-	-
549	550	0.84	-	-
550	551	1.27	-	-
551	552	13.03	-	-
552	553	10.24	-	-
553	554	11.40	-	-
554	555	3.97	-	-
555	556	1.94	-	-
556	557	2.20	-	-
557	558	2.20	-	-
558	559	2.06	-	-
559	560	2.14	-	-
560	561	1.13	-	-
561	562	1.63	-	-
562	563	1.99	-	-
563	564	1.67	-	-
564	565	6.13	-	-
565	566	2.13	-	-
566	567	4.97	-	-
567	568	2.20	-	-
568	569	6.49	-	-
569	570	1.96	-	-
570	571	2.34	-	-
571	572	2.02	-	-
572	573	1.97	-	-
573	574	9.57	-	-
574	575	10.58	-	-
575	576	4.77	-	-
576	516	13.17	-	-

2. Сведения о частях границ уточняемого земельного участка с кадастровым номером 25:33:180122:1322 :

Обозначение части границ		Горизонтальное проложение (S), м	Описание прохождения части границ	Сведения о согласовании местоположения границ (согласовано/спорное)
от т.	до т.			
1	2	3	4	5
Внутренний контур				
577	578	4.27	-	-
578	579	4.04	-	-
579	580	2.68	-	-
580	581	0.55	-	-
581	577	1.96	-	-
25:33:180122:1322 (8) Внешний контур				
582	583	21.34	-	-
583	584	5.98	-	-
584	585	20.80	-	-
585	586	1.42	-	-
586	587	1.15	-	-
587	588	4.04	-	-
588	589	0.71	-	-
589	582	1.15	-	-
25:33:180122:1322 (9) Внешний контур				
590	591	19.82	-	-
591	592	15.13	-	-
592	593	27.44	-	-
593	594	5.84	-	-
594	595	6.65	-	-
595	596	1.34	-	-
596	597	38.38	-	-
597	389	6.34	-	-
389	598	2.86	-	-
598	590	25.02	-	-
25:33:180122:1322 (10) Внешний контур				
599	600	10.71	-	-
600	601	10.61	-	-
601	602	14.30	-	-
602	603	1.43	-	-
603	604	1.84	-	-
604	605	2.53	-	-
605	606	4.73	-	-
606	607	10.70	-	-
607	608	1.45	-	-
608	599	1.43	-	-

2. Сведения о частях границ уточняемого земельного участка с кадастровым номером 25:33:180122:1322 :

Обозначение части границ		Горизонтальное проложение (S), м	Описание прохождения части границ	Сведения о согласовании местоположения границ (согласовано/спорное)
от т.	до т.			
1	2	3	4	5
25:33:180122:1322 (11) Внешний контур				
609	610	2.05	-	-
610	611	2.04	-	-
611	612	4.01	-	-
612	613	15.71	-	-
613	614	4.60	-	-
614	615	8.93	-	-
615	616	9.89	-	-
616	617	6.31	-	-
617	618	6.40	-	-
618	619	14.17	-	-
619	620	5.01	-	-
620	621	1.53	-	-
621	622	18.78	-	-
622	623	0.66	-	-
623	624	0.56	-	-
624	625	5.03	-	-
625	626	4.95	-	-
626	627	1.44	-	-
627	628	4.06	-	-
628	629	3.87	-	-
629	609	4.07	-	-
25:33:180122:1322 (12) Внешний контур				
630	631	2.28	-	-
631	632	4.60	-	-
632	633	5.56	-	-
633	634	3.89	-	-
634	635	3.32	-	-
635	636	1.27	-	-
636	637	1.85	-	-
637	638	7.09	-	-
638	639	8.68	-	-
639	640	4.70	-	-
640	641	0.93	-	-
641	642	2.69	-	-
642	643	1.69	-	-
643	644	1.69	-	-

2. Сведения о частях границ уточняемого земельного участка с кадастровым номером 25:33:180122:1322 :

Обозначение части границ		Горизонтальное проложение (S), м	Описание прохождения части границ	Сведения о согласовании местоположения границ (согласовано/спорное)
от т.	до т.			
1	2	3	4	5
644	645	1.64	-	-
645	646	1.70	-	-
646	647	7.62	-	-
647	648	1.73	-	-
648	630	1.67	-	-
25:33:180122:1322 (13) Внешний контур				
649	650	3.84	-	-
650	651	0.30	-	-
651	652	1.45	-	-
652	653	2.28	-	-
653	654	0.44	-	-
654	655	6.22	-	-
655	656	18.21	-	-
656	649	24.45	-	-
25:33:180122:1322 (14) Внешний контур				
657	658	0.74	-	-
658	659	5.09	-	-
659	660	0.84	-	-
660	661	0.17	-	-
661	662	7.02	-	-
662	663	7.22	-	-
663	664	2.18	-	-
664	665	12.82	-	-
665	666	7.05	-	-
666	667	2.35	-	-
667	668	3.31	-	-
668	669	1.47	-	-
669	670	6.86	-	-
670	657	0.95	-	-
25:33:180122:1322 (15) Внешний контур				
671	672	6.46	-	-
672	673	14.18	-	-
673	674	11.14	-	-
674	675	2.89	-	-
675	676	6.47	-	-

2. Сведения о частях границ уточняемого земельного участка с кадастровым номером 25:33:180122:1322 :

Обозначение части границ		Горизонтальное проложение (S), м	Описание прохождения части границ	Сведения о согласовании местоположения границ (согласовано/спорное)
от т.	до т.			
1	2	3	4	5
676	677	1.71	-	-
677	678	8.28	-	-
678	679	2.51	-	-
679	680	1.91	-	-
680	681	23.00	-	-
681	682	1.89	-	-
682	683	2.03	-	-
683	684	8.21	-	-
684	685	9.82	-	-
685	686	10.85	-	-
686	687	7.15	-	-
687	688	22.60	-	-
688	689	15.80	-	-
689	690	1.95	-	-
690	691	18.19	-	-
691	692	28.43	-	-
692	693	1.77	-	-
693	694	21.21	-	-
694	695	10.23	-	-
695	696	1.23	-	-
696	697	2.03	-	-
697	698	1.33	-	-
698	699	1.87	-	-
699	700	3.19	-	-
700	701	5.38	-	-
701	702	5.27	-	-
702	703	1.83	-	-
703	704	2.24	-	-
704	705	11.63	-	-
705	706	4.68	-	-
706	707	13.68	-	-
707	708	19.71	-	-
708	709	0.81	-	-
709	710	2.27	-	-
710	711	7.24	-	-
711	712	3.29	-	-
712	713	13.64	-	-
713	714	2.40	-	-
714	715	23.55	-	-

2. Сведения о частях границ уточняемого земельного участка с кадастровым номером 25:33:180122:1322 :

Обозначение части границ		Горизонтальное проложение (S), м	Описание прохождения части границ	Сведения о согласовании местоположения границ (согласовано/спорное)
от т.	до т.			
1	2	3	4	5
715	716	29.24	-	-
716	717	1.02	-	-
717	718	45.31	-	-
718	719	23.68	-	-
719	720	9.50	-	-
720	721	6.21	-	-
721	722	3.36	-	-
722	723	14.88	-	-
723	724	51.13	-	-
724	725	12.46	-	-
725	726	2.07	-	-
726	727	8.83	-	-
727	728	5.48	-	-
728	729	0.96	-	-
729	730	1.15	-	-
730	731	2.18	-	-
731	732	3.23	-	-
732	733	2.87	-	-
733	734	1.37	-	-
734	735	6.19	-	-
735	736	1.14	-	-
736	737	5.86	-	-
737	738	8.81	-	-
738	739	1.41	-	-
739	740	2.38	-	-
740	741	26.84	-	-
741	742	41.90	-	-
742	743	15.34	-	-
743	744	2.76	-	-
744	745	30.83	-	-
745	746	11.49	-	-
746	747	2.85	-	-
747	748	8.63	-	-
748	749	2.85	-	-
749	750	16.23	-	-
750	751	12.90	-	-
751	752	21.14	-	-
752	753	2.10	-	-
753	754	7.33	-	-

2. Сведения о частях границ уточняемого земельного участка с кадастровым номером 25:33:180122:1322 :

Обозначение части границ		Горизонтальное проложение (S), м	Описание прохождения части границ	Сведения о согласовании местоположения границ (согласовано/спорное)
от т.	до т.			
1	2	3	4	5
754	755	27.70	-	-
755	756	3.67	-	-
756	757	33.99	-	-
757	758	0.49	-	-
758	759	3.30	-	-
759	760	30.95	-	-
760	761	33.52	-	-
761	762	1.24	-	-
762	763	1.99	-	-
763	764	10.74	-	-
764	765	1.09	-	-
765	766	1.04	-	-
766	767	7.76	-	-
767	768	1.72	-	-
768	769	1.82	-	-
769	770	2.17	-	-
770	771	1.68	-	-
771	772	3.07	-	-
772	773	28.79	-	-
773	774	17.13	-	-
774	775	10.87	-	-
775	776	1.13	-	-
776	777	10.96	-	-
777	778	21.54	-	-
778	779	17.80	-	-
779	780	11.73	-	-
780	781	20.61	-	-
781	782	3.76	-	-
782	783	3.06	-	-
783	784	1.48	-	-
784	785	1.49	-	-
785	786	3.71	-	-
786	787	10.07	-	-
787	788	13.25	-	-
788	789	7.65	-	-
789	790	0.01	-	-
790	791	9.22	-	-
791	792	3.19	-	-
792	793	0.98	-	-

2. Сведения о частях границ уточняемого земельного участка с кадастровым номером 25:33:180122:1322 :

Обозначение части границ		Горизонтальное проложение (S), м	Описание прохождения части границ	Сведения о согласовании местоположения границ (согласовано/спорное)
от т.	до т.			
1	2	3	4	5
793	794	0.98	-	-
794	795	4.23	-	-
795	796	4.16	-	-
796	797	4.37	-	-
797	798	0.86	-	-
798	799	0.85	-	-
799	800	14.22	-	-
800	801	2.25	-	-
801	802	15.72	-	-
802	803	1.76	-	-
803	804	3.92	-	-
804	805	10.11	-	-
805	806	16.43	-	-
806	807	32.51	-	-
807	808	0.48	-	-
808	809	3.01	-	-
809	671	2.06	-	-
Внутренний контур				
810	811	10.31	-	-
811	812	1.43	-	-
812	813	2.01	-	-
813	814	7.39	-	-
814	815	6.17	-	-
815	816	8.96	-	-
816	817	10.90	-	-
817	818	4.04	-	-
818	819	1.34	-	-
819	820	9.31	-	-
820	821	1.45	-	-
821	822	6.50	-	-
822	823	1.02	-	-
823	824	0.87	-	-
824	825	4.89	-	-
825	826	11.98	-	-
826	827	4.06	-	-
827	828	4.40	-	-
828	829	7.31	-	-
829	830	2.50	-	-
830	810	10.05	-	-

2. Сведения о частях границ уточняемого земельного участка с кадастровым номером 25:33:180122:1322 :

Обозначение части границ		Горизонтальное проложение (S), м	Описание прохождения части границ	Сведения о согласовании местоположения границ (согласовано/спорное)
от т.	до т.			
1	2	3	4	5
Внутренний контур				
831	832	2.87	-	-
832	833	11.98	-	-
833	834	41.66	-	-
834	835	14.73	-	-
835	836	2.78	-	-
836	837	0.04	-	-
837	838	1.52	-	-
838	839	1.30	-	-
839	840	2.17	-	-
840	841	2.29	-	-
841	842	4.85	-	-
842	843	10.99	-	-
843	844	2.21	-	-
844	845	6.45	-	-
845	846	2.46	-	-
846	847	1.69	-	-
847	848	11.57	-	-
848	849	4.03	-	-
849	831	4.48	-	-
Внутренний контур				
850	851	5.29	-	-
851	852	5.30	-	-
852	853	5.29	-	-
853	850	5.28	-	-
25:33:180122:1322 (16) Внешний контур				
854	855	0.29	-	-
855	856	7.35	-	-
856	857	11.08	-	-
857	858	11.13	-	-
858	859	0.78	-	-
859	860	3.43	-	-
860	861	5.74	-	-
861	862	1.05	-	-
862	863	13.69	-	-
863	854	0.25	-	-
25:33:180122:1322 (17) Внешний контур				

2. Сведения о частях границ уточняемого земельного участка с кадастровым номером 25:33:180122:1322 :

Обозначение части границ		Горизонтальное проложение (S), м	Описание прохождения части границ	Сведения о согласовании местоположения границ (согласовано/спорное)
от т.	до т.			
1	2	3	4	5
864	865	9.28	-	-
865	866	17.57	-	-
866	867	12.77	-	-
867	868	23.46	-	-
868	864	7.32	-	-
25:33:180122:1322 (18) Внешний контур				
869	870	11.35	-	-
870	871	13.08	-	-
871	872	44.07	-	-
872	873	15.46	-	-
873	874	1.19	-	-
874	875	1.19	-	-
875	876	1.20	-	-
876	877	1.19	-	-
877	878	1.15	-	-
878	879	1.15	-	-
879	880	1.15	-	-
880	881	1.14	-	-
881	882	16.27	-	-
882	883	5.88	-	-
883	884	4.01	-	-
884	885	0.33	-	-
885	886	0.39	-	-
886	887	4.79	-	-
887	888	3.93	-	-
888	889	4.87	-	-
889	890	0.30	-	-
890	891	0.23	-	-
891	892	3.78	-	-
892	869	55.74	-	-
25:33:180122:1322 (19) Внешний контур				
893	894	3.47	-	-
894	895	1.25	-	-
895	896	1.35	-	-
896	897	1.27	-	-
897	898	1.07	-	-
898	899	5.34	-	-

2. Сведения о частях границ уточняемого земельного участка с кадастровым номером 25:33:180122:1322 :

Обозначение части границ		Горизонтальное проложение (S), м	Описание прохождения части границ	Сведения о согласовании местоположения границ (согласовано/спорное)
от т.	до т.			
1	2	3	4	5
899	900	1.57	-	-
900	901	1.54	-	-
901	902	1.37	-	-
902	893	12.22	-	-
25:33:180122:1322 (20) Внешний контур				
903	904	0.82	-	-
904	905	2.01	-	-
905	903	1.95	-	-
25:33:180122:1322 (21) Внешний контур				
906	907	0.66	-	-
907	908	1.07	-	-
908	909	1.24	-	-
909	906	1.10	-	-
25:33:180122:1322 (22) Внешний контур				
910	911	0.88	-	-
911	912	1.17	-	-
912	913	0.83	-	-
913	910	1.17	-	-
25:33:180122:1322 (23) Внешний контур				
914	915	5.71	-	-
915	916	7.50	-	-
916	917	15.65	-	-
917	918	3.80	-	-
918	914	20.61	-	-
25:33:180122:1322 (24) Внешний контур				
919	920	0.88	-	-
920	921	1.13	-	-
921	922	0.90	-	-
922	919	1.14	-	-
25:33:180122:1322 (25) Внешний контур				
923	924	0.43	-	-
924	925	1.31	-	-

2. Сведения о частях границ уточняемого земельного участка с кадастровым номером 25:33:180122:1322 :

Обозначение части границ		Горизонтальное проложение (S), м	Описание прохождения части границ	Сведения о согласовании местоположения границ (согласовано/спорное)
от т.	до т.			
1	2	3	4	5
925	926	0.59	-	-
926	923	1.36	-	-
25:33:180122:1322 (26) Внешний контур				
927	928	13.12	-	-
928	929	5.68	-	-
929	930	1.70	-	-
930	931	32.84	-	-
931	932	1.21	-	-
932	933	16.07	-	-
933	934	1.47	-	-
934	935	20.99	-	-
935	936	7.62	-	-
936	937	11.10	-	-
937	927	14.40	-	-
25:33:180122:1322 (27) Внешний контур				
938	939	3.93	-	-
939	940	1.82	-	-
940	941	20.70	-	-
941	942	8.02	-	-
942	943	3.06	-	-
943	944	1.76	-	-
944	945	1.73	-	-
945	946	18.48	-	-
946	947	2.15	-	-
947	948	2.14	-	-
948	949	2.30	-	-
949	950	2.30	-	-
950	951	19.31	-	-
951	952	1.20	-	-
952	953	9.12	-	-
953	938	26.95	-	-
25:33:180122:1322 (28) Внешний контур				
954	955	7.12	-	-
955	956	15.17	-	-
956	954	13.39	-	-

2. Сведения о частях границ уточняемого земельного участка с кадастровым номером 25:33:180122:1322 :

Обозначение части границ		Горизонтальное проложение (S), м	Описание прохождения части границ	Сведения о согласовании местоположения границ (согласовано/спорное)
от т.	до т.			
1	2	3	4	5
25:33:180122:1322 (29) Внешний контур				
957	958	5.51	-	-
958	959	6.17	-	-
959	960	3.11	-	-
960	961	2.45	-	-
961	962	4.63	-	-
962	963	16.18	-	-
963	964	25.60	-	-
964	965	29.95	-	-
965	966	2.20	-	-
966	967	2.21	-	-
967	968	5.85	-	-
968	969	1.58	-	-
969	970	1.51	-	-
970	971	3.46	-	-
971	972	0.48	-	-
972	973	1.54	-	-
973	974	2.02	-	-
974	975	11.29	-	-
975	976	8.06	-	-
976	977	7.56	-	-
977	978	5.00	-	-
978	979	5.75	-	-
979	980	1.64	-	-
980	981	30.21	-	-
981	982	2.36	-	-
982	957	14.33	-	-
25:33:180122:1322 (30) Внешний контур				
983	984	71.48	-	-
984	985	34.97	-	-
985	986	5.72	-	-
986	987	5.08	-	-
987	988	47.68	-	-
988	989	1.79	-	-
989	990	2.03	-	-
990	991	2.19	-	-
991	992	3.12	-	-

2. Сведения о частях границ уточняемого земельного участка с кадастровым номером 25:33:180122:1322 :

Обозначение части границ		Горизонтальное проложение (S), м	Описание прохождения части границ	Сведения о согласовании местоположения границ (согласовано/спорное)
от т.	до т.			
1	2	3	4	5
992	993	55.93	-	-
993	994	6.51	-	-
994	995	3.77	-	-
995	996	8.51	-	-
996	997	0.84	-	-
997	998	0.37	-	-
998	999	8.03	-	-
999	1000	0.16	-	-
1000	1001	1.75	-	-
1001	1002	1.21	-	-
1002	1003	4.89	-	-
1003	1004	1.74	-	-
1004	1005	2.86	-	-
1005	1006	1.77	-	-
1006	1007	8.01	-	-
1007	983	14.66	-	-
25:33:180122:1322 (31) Внешний контур				
1008	1009	3.39	-	-
1009	1010	1.70	-	-
1010	1011	2.61	-	-
1011	1012	1.44	-	-
1012	1013	5.70	-	-
1013	1014	6.52	-	-
1014	1008	7.40	-	-
25:33:180122:1322 (32) Внешний контур				
1015	1016	4.31	-	-
1016	1017	4.64	-	-
1017	1015	4.54	-	-
25:33:180122:1322 (33) Внешний контур				
1018	1019	0.29	-	-
1019	1020	2.46	-	-
1020	1018	2.44	-	-

3. Сведения о характеристиках уточняемого земельного участка с кадастровым номером 25:33:180122:1322 :		
№ п/п	Наименование характеристики	Значение характеристики
1	2	3
1.	Сведения об адресе земельного участка	-
1.1.	Сведения об ином месте нахождения земельного участка, не являющегося объектом адресации, в структурированном виде	-
1.2.	Дополнительные сведения о месте нахождения земельного участка	-
2.	Площадь земельного участка ± величина погрешности определения (вычисления) площади ($P \pm \Delta P$), м ²	27382 ± 58 96.43 ± 3.44 (1) 132.89 ± 4.03 (2) 1804.46 ± 14.87 (3) 3876.85 ± 21.79 (4) 1169.49 ± 11.97 (5) 494.49 ± 7.78 (6) 1484.17 ± 13.48 (7) 136.21 ± 4.08 (8) 535.30 ± 8.10 (9) 233.45 ± 5.35 (10) 657.25 ± 8.97 (11) 183.39 ± 4.74 (12) 18.14 ± 1.49 (13) 97.15 ± 3.45 (14) 11544.57 ± 37.61 (15) 97.63 ± 3.46 (16) 261.06 ± 5.66 (17) 1012.64 ± 11.14 (18) 49.96 ± 2.47 (19) 0.79 ± 0.31 (20) 0.99 ± 0.35 (21) 1.00 ± 0.35 (22) 48.70 ± 2.44 (23) 1.01 ± 0.35 (24) 0.67 ± 0.29 (25) 995.09 ± 11.04 (26) 536.86 ± 8.11 (27) 47.68 ± 2.42 (28) 878.24 ± 10.37 (29) 923.21 ± 10.63 (30) 53.04 ± 2.55 (31) 8.73 ± 1.03 (32) 0.35 ± 0.21 (33)
3.	Формула, примененная для расчета предельной допустимой погрешности определения площади земельного участка, с подставленными значениями и итоговые (вычисленные) значения (ΔP), м ²	$\Delta P = 3.5 * M_t * \sqrt{P} = 3.5 * 0,1 * \sqrt{27382} = 58$ (1) $\Delta P = 3.5 * M_t * \sqrt{P} = 3.5 * 0,1 * \sqrt{96.43} = 3.44$ (2) $\Delta P = 3.5 * M_t * \sqrt{P} = 3.5 * 0,1 * \sqrt{132.89} = 4.03$ (3) $\Delta P = 3.5 * M_t * \sqrt{P} = 3.5 * 0,1 * \sqrt{1804.46} = 14.87$ (4) $\Delta P = 3.5 * M_t * \sqrt{P} = 3.5 * 0,1 * \sqrt{3876.85} = 21.79$ (5) $\Delta P = 3.5 * M_t * \sqrt{P} = 3.5 * 0,1 * \sqrt{1169.49} = 11.97$ (6) $\Delta P = 3.5 * M_t * \sqrt{P} = 3.5 * 0,1 * \sqrt{494.49} = 7.78$

3. Сведения о характеристиках уточняемого земельного участка с кадастровым номером 25:33:180122:1322 :

№ п/п	Наименование характеристики	Значение характеристики
1	2	3
		8
		(7)
		$\Delta P=3.5*Mt*\sqrt{P}=3.5*0,1*\sqrt{1484.17}=13$
		.48
		(8)
		$\Delta P=3.5*Mt*\sqrt{P}=3.5*0,1*\sqrt{136.21}=4.0$
		8
		(9)
		$\Delta P=3.5*Mt*\sqrt{P}=3.5*0,1*\sqrt{535.30}=8.1$
		0
		(10)
		$\Delta P=3.5*Mt*\sqrt{P}=3.5*0,1*\sqrt{233.45}=5.3$
		5
		(11)
		$\Delta P=3.5*Mt*\sqrt{P}=3.5*0,1*\sqrt{657.25}=8.9$
		7
		(12)
		$\Delta P=3.5*Mt*\sqrt{P}=3.5*0,1*\sqrt{183.39}=4.7$
		4
		(13)
		$\Delta P=3.5*Mt*\sqrt{P}=3.5*0,1*\sqrt{18.14}=1.49$
		(14)
		$\Delta P=3.5*Mt*\sqrt{P}=3.5*0,1*\sqrt{97.15}=3.45$
		(15)
		$\Delta P=3.5*Mt*\sqrt{P}=3.5*0,1*\sqrt{11544.57}=3$
		7.61
		(16)
		$\Delta P=3.5*Mt*\sqrt{P}=3.5*0,1*\sqrt{97.63}=3.46$
		(17)
		$\Delta P=3.5*Mt*\sqrt{P}=3.5*0,1*\sqrt{261.06}=5.6$
		6
		(18)
		$\Delta P=3.5*Mt*\sqrt{P}=3.5*0,1*\sqrt{1012.64}=11$
		.14
		(19)
		$\Delta P=3.5*Mt*\sqrt{P}=3.5*0,1*\sqrt{49.96}=2.47$
		(20)
		$\Delta P=3.5*Mt*\sqrt{P}=3.5*0,1*\sqrt{0.79}=0.31$
		(21)
		$\Delta P=3.5*Mt*\sqrt{P}=3.5*0,1*\sqrt{0.99}=0.35$
		(22)
		$\Delta P=3.5*Mt*\sqrt{P}=3.5*0,1*\sqrt{1.00}=0.35$
		(23)
		$\Delta P=3.5*Mt*\sqrt{P}=3.5*0,1*\sqrt{48.70}=2.44$
		(24)
		$\Delta P=3.5*Mt*\sqrt{P}=3.5*0,1*\sqrt{1.01}=0.35$
		(25)
		$\Delta P=3.5*Mt*\sqrt{P}=3.5*0,1*\sqrt{0.67}=0.29$
		(26)
		$\Delta P=3.5*Mt*\sqrt{P}=3.5*0,1*\sqrt{995.09}=11.$
		04
		(27)
		$\Delta P=3.5*Mt*\sqrt{P}=3.5*0,1*\sqrt{536.86}=8.1$
		1
		(28)
		$\Delta P=3.5*Mt*\sqrt{P}=3.5*0,1*\sqrt{47.68}=2.42$

3. Сведения о характеристиках уточняемого земельного участка с кадастровым номером 25:33:180122:1322 :		
№ п/п	Наименование характеристики	Значение характеристики
1	2	3
		(29) $\Delta P = 3.5 * M_t * \sqrt{P} = 3.5 * 0,1 * \sqrt{878.24} = 10.37$ (30) $\Delta P = 3.5 * M_t * \sqrt{P} = 3.5 * 0,1 * \sqrt{923.21} = 10.63$ (31) $\Delta P = 3.5 * M_t * \sqrt{P} = 3.5 * 0,1 * \sqrt{53.04} = 2.55$ (32) $\Delta P = 3.5 * M_t * \sqrt{P} = 3.5 * 0,1 * \sqrt{8.73} = 1.03$ (33) $\Delta P = 3.5 * M_t * \sqrt{P} = 3.5 * 0,1 * \sqrt{0.35} = 0.21$
4.	Площадь земельного участка согласно сведениям Единого государственного реестра недвижимости (Ркад), м2	27382
5.	Оценка расхождения Р и Ркад (Р - Ркад), м2	-
6.	Предельные минимальный и максимальный размеры земельного участка (Рмин и Рмакс), м2	- -
7.	Кадастровый номер или иной государственный учетный номер (инвентарный) объекта недвижимости, расположенного на земельном участке	-
8.	Вид (виды) разрешенного использования	Энергетика
8.1.	Дополнительные сведения об использовании земельного участка	-

3. Сведения о характеристиках уточняемого земельного участка с кадастровым номером 25:33:180122:1322 :

№ п/п	Наименование характеристики	Значение характеристики
1	2	3
9.	Сведения о земельных участках (землях общего пользования, территории общего пользования), посредством которых обеспечивается доступ	Земли общего пользования (1) Земли общего пользования (2) Земли общего пользования (3) Земли общего пользования (4) Земли общего пользования (5) Земли общего пользования (6) Земли общего пользования (7) Земли общего пользования (8) Земли общего пользования (9) Земли общего пользования (10) Земли общего пользования (11) Земли общего пользования (12) Земли общего пользования (13) Земли общего пользования (14) Земли общего пользования (15) Земли общего пользования (16) Земли общего пользования (17) Земли общего пользования (18) Земли общего пользования (19) Земли общего пользования (20) Земли общего пользования (21) Земли общего пользования (22) Земли общего пользования (23) Земли общего пользования (24) Земли общего пользования (25) Земли общего пользования (26) Земли общего пользования (27) Земли общего пользования (28) Земли общего пользования (29) Земли общего пользования (30) Земли общего пользования (31) Земли общего пользования (32) Земли общего пользования (33) Земли общего пользования
10.	Иные сведения	-

4. Пояснения к сведениям об уточняемом земельном участке с кадастровым номером 25:33:180122:1322 :

1.	-

Сведения об уточняемых земельных участках, необходимые для исправления реестровых ошибок в сведениях о местоположении их границ

1. Сведения о характерных точках границ уточняемого земельного участка с кадастровым номером 25:33:180122:1324 :

Система координат МСК 25, зона 2					Зона № 2		
Обозначение характерных точек границ	Координаты, м				Метод определения координат	Формулы, примененные для расчета средней квадратической погрешности определения координат характерных точек границ (Mt), с подставленными в такие формулы значениями и итоговые (вычисленные) значения Mt, м	Описание закрепления точки
	содержатся в Едином государственном реестре недвижимости		определены в результате выполнения комплексных кадастровых работ				
	X	Y	X	Y			
1	2	3	4	5	6	7	8
25:33:180122:1324 (1)						-	
725	353621.44	2252190.66	353621.44	2252190.66	-	0.1	-
724	353609.04	2252189.42	353609.04	2252189.42	-	0.1	-
723	353558.16	2252184.35	353558.16	2252184.35	-	0.1	-
1021	353560.04	2252155.26	353560.04	2252155.26	-	0.1	-
1022	353609.82	2252168.04	353609.82	2252168.04	-	0.1	-
1023	353614.16	2252170.71	353614.16	2252170.71	-	0.1	-
733	353614.18	2252170.77	353614.18	2252170.77	-	0.1	-
732	353613.17	2252173.46	353613.17	2252173.46	-	0.1	-
731	353610.54	2252175.33	353610.54	2252175.33	-	0.1	-
730	353611.80	2252177.11	353611.80	2252177.11	-	0.1	-
729	353611.39	2252178.18	353611.39	2252178.18	-	0.1	-
728	353610.67	2252178.82	353610.67	2252178.82	-	0.1	-
727	353613.15	2252183.71	353613.15	2252183.71	-	0.1	-
726	353620.24	2252188.97	353620.24	2252188.97	-	0.1	-
725	353621.44	2252190.66	353621.44	2252190.66	-	0.1	-
25:33:180122:1324 (2)						-	
715	353606.09	2252227.18	353606.09	2252227.18	-	0.1	-
714	353589.39	2252243.78	353589.39	2252243.78	-	0.1	-
713	353587.03	2252244.19	353587.03	2252244.19	-	0.1	-
712	353575.39	2252251.31	353575.39	2252251.31	-	0.1	-
711	353572.23	2252252.21	353572.23	2252252.21	-	0.1	-
1024	353570.96	2252252.14	353570.96	2252252.14	-	0.1	-
1025	353569.54	2252250.19	353569.54	2252250.19	-	0.1	-
1026	353544.70	2252244.14	353544.70	2252244.14	-	0.1	-
1027	353548.28	2252231.26	353548.28	2252231.26	-	0.1	-
717	353585.49	2252205.37	353585.49	2252205.37	-	0.1	-
716	353586.51	2252205.47	353586.51	2252205.47	-	0.1	-
715	353606.09	2252227.18	353606.09	2252227.18	-	0.1	-
25:33:180122:1324 (3)						-	

1. Сведения о характерных точках границ уточняемого земельного участка с кадастровым номером 25:33:180122:1324 :

Система координат МСК 25, зона 2						Зона № 2	
Обозначение характерных точек границ	Координаты, м				Метод определения координат	Формулы, примененные для расчета средней квадратической погрешности определения координат характерных точек границ (Mt), с подставленными в такие формулы значениями и итоговые (вычисленные) значения Mt, м	Описание закрепления точки
	содержатся в Едином государственном реестре недвижимости		определены в результате выполнения комплексных кадастровых работ				
	X	Y	X	Y			
1	2	3	4	5	6	7	8
721	353556.29	2252202.44	353556.29	2252202.44	-	0.1	-
720	353562.47	2252203.06	353562.47	2252203.06	-	0.1	-
719	353554.63	2252208.42	353554.63	2252208.42	-	0.1	-
721	353556.29	2252202.44	353556.29	2252202.44	-	0.1	-
25:33:180122:1324 (4)						-	
834	353641.69	2252239.57	353641.69	2252239.57	-	0.1	-
1028	353641.38	2252239.21	353641.38	2252239.21	-	0.1	-
1029	353637.77	2252235.09	353637.77	2252235.09	-	0.1	-
1030	353634.79	2252231.69	353634.79	2252231.69	-	0.1	-
833	353614.25	2252208.23	353614.25	2252208.23	-	0.1	-
832	353626.17	2252209.42	353626.17	2252209.42	-	0.1	-
831	353627.46	2252211.98	353627.46	2252211.98	-	0.1	-
849	353631.45	2252209.95	353631.45	2252209.95	-	0.1	-
848	353635.46	2252210.35	353635.46	2252210.35	-	0.1	-
847	353642.17	2252219.78	353642.17	2252219.78	-	0.1	-
846	353641.03	2252221.03	353641.03	2252221.03	-	0.1	-
845	353640.13	2252223.32	353640.13	2252223.32	-	0.1	-
844	353639.64	2252229.75	353639.64	2252229.75	-	0.1	-
843	353640.29	2252231.86	353640.29	2252231.86	-	0.1	-
842	353649.41	2252238.00	353649.41	2252238.00	-	0.1	-
841	353652.30	2252241.89	353652.30	2252241.89	-	0.1	-
840	353652.62	2252244.16	353652.62	2252244.16	-	0.1	-
839	353652.50	2252246.33	353652.50	2252246.33	-	0.1	-
838	353652.76	2252247.60	353652.76	2252247.60	-	0.1	-
837	353653.57	2252248.89	353653.57	2252248.89	-	0.1	-
836	353653.60	2252248.92	353653.60	2252248.92	-	0.1	-
835	353651.41	2252250.64	353651.41	2252250.64	-	0.1	-
1031	353644.36	2252242.61	353644.36	2252242.61	-	0.1	-
834	353641.69	2252239.57	353641.69	2252239.57	-	0.1	-
25:33:180122:1324 (5)						-	
826	353637.01	2252261.96	353637.01	2252261.96	-	0.1	-
825	353627.59	2252269.36	353627.59	2252269.36	-	0.1	-
824	353624.74	2252265.39	353624.74	2252265.39	-	0.1	-

1. Сведения о характерных точках границ уточняемого земельного участка с кадастровым номером 25:33:180122:1324 :

Система координат МСК 25, зона 2 **Зона № 2**

Обозначение характерных точек границ	Координаты, м				Метод определения координат	Формулы, примененные для расчета средней квадратической погрешности определения координат характерных точек границ (Mt), с подставленными в такие формулы значениями и итоговые (вычисленные) значения Mt, м	Описание закрепления точки
	содержатся в Едином государственном реестре недвижимости		определены в результате выполнения комплексных кадастровых работ				
	X	Y	X	Y			
1	2	3	4	5	6	7	8
823	353623.87	2252265.39	353623.87	2252265.39	-	0.1	-
822	353622.96	2252265.85	353622.96	2252265.85	-	0.1	-
821	353618.93	2252270.95	353618.93	2252270.95	-	0.1	-
820	353617.52	2252271.28	353617.52	2252271.28	-	0.1	-
819	353608.58	2252268.67	353608.58	2252268.67	-	0.1	-
818	353607.25	2252268.54	353607.25	2252268.54	-	0.1	-
817	353603.37	2252269.66	353603.37	2252269.66	-	0.1	-
816	353593.24	2252265.63	353593.24	2252265.63	-	0.1	-
815	353599.59	2252259.31	353599.59	2252259.31	-	0.1	-
814	353604.87	2252256.11	353604.87	2252256.11	-	0.1	-
813	353610.52	2252251.35	353610.52	2252251.35	-	0.1	-
812	353611.05	2252249.41	353611.05	2252249.41	-	0.1	-
811	353610.98	2252247.98	353610.98	2252247.98	-	0.1	-
810	353618.29	2252240.71	353618.29	2252240.71	-	0.1	-
830	353625.02	2252248.17	353625.02	2252248.17	-	0.1	-
829	353626.67	2252250.05	353626.67	2252250.05	-	0.1	-
828	353631.46	2252255.57	353631.46	2252255.57	-	0.1	-
827	353634.35	2252258.89	353634.35	2252258.89	-	0.1	-
826	353637.01	2252261.96	353637.01	2252261.96	-	0.1	-

2. Сведения о частях границ уточняемого земельного участка с кадастровым номером 25:33:180122:1324 :

Обозначение части границ		Горизонтальное проложение (S), м	Описание прохождения части границ	Сведения о согласовании местоположения границ (согласовано/спорное)
от т.	до т.			
1	2	3	4	5
25:33:180122:1324 (1)				
725	724	12.46	-	-
724	723	51.13	-	-
723	1021	29.15	-	-
1021	1022	51.39	-	-
1022	1023	5.10	-	-
1023	733	0.06	-	-
733	732	2.87	-	-
732	731	3.23	-	-

2. Сведения о частях границ уточняемого земельного участка с кадастровым номером 25:33:180122:1324 :

Обозначение части границ		Горизонтальное проложение (S), м	Описание прохождения части границ	Сведения о согласовании местоположения границ (согласовано/спорное)
от т.	до т.			
1	2	3	4	5
731	730	2.18	-	-
730	729	1.15	-	-
729	728	0.96	-	-
728	727	5.48	-	-
727	726	8.83	-	-
726	725	2.07	-	-
25:33:180122:1324 (2)				
715	714	23.55	-	-
714	713	2.40	-	-
713	712	13.64	-	-
712	711	3.29	-	-
711	1024	1.27	-	-
1024	1025	2.41	-	-
1025	1026	25.57	-	-
1026	1027	13.37	-	-
1027	717	45.33	-	-
717	716	1.02	-	-
716	715	29.24	-	-
25:33:180122:1324 (3)				
721	720	6.21	-	-
720	719	9.50	-	-
719	721	6.21	-	-
25:33:180122:1324 (4)				
834	1028	0.48	-	-
1028	1029	5.48	-	-
1029	1030	4.52	-	-
1030	833	31.18	-	-
833	832	11.98	-	-
832	831	2.87	-	-
831	849	4.48	-	-
849	848	4.03	-	-
848	847	11.57	-	-
847	846	1.69	-	-
846	845	2.46	-	-
845	844	6.45	-	-
844	843	2.21	-	-
843	842	10.99	-	-
842	841	4.85	-	-
841	840	2.29	-	-

2. Сведения о частях границ уточняемого земельного участка с кадастровым номером 25:33:180122:1324 :				
Обозначение части границ		Горизонтальное проложение (S), м	Описание прохождения части границ	Сведения о согласовании местоположения границ (согласовано/спорное)
от т.	до т.			
1	2	3	4	5
840	839	2.17	-	-
839	838	1.30	-	-
838	837	1.52	-	-
837	836	0.04	-	-
836	835	2.78	-	-
835	1031	10.69	-	-
1031	834	4.05	-	-
25:33:180122:1324 (5)				
826	825	11.98	-	-
825	824	4.89	-	-
824	823	0.87	-	-
823	822	1.02	-	-
822	821	6.50	-	-
821	820	1.45	-	-
820	819	9.31	-	-
819	818	1.34	-	-
818	817	4.04	-	-
817	816	10.90	-	-
816	815	8.96	-	-
815	814	6.17	-	-
814	813	7.39	-	-
813	812	2.01	-	-
812	811	1.43	-	-
811	810	10.31	-	-
810	830	10.05	-	-
830	829	2.50	-	-
829	828	7.31	-	-
828	827	4.40	-	-
827	826	4.06	-	-
3. Сведения о характеристиках уточняемого земельного участка с кадастровым номером 25:33:180122:1324 :				
№ п/п	Наименование характеристики		Значение характеристики	
1	2		3	
1.	Сведения об адресе земельного участка		-	
1.1.	Сведения об ином месте нахождения земельного участка, не являющегося объектом адресации, в структурированном виде		-	
1.2.	Дополнительные сведения о месте нахождения земельного участка		-	

3. Сведения о характеристиках уточняемого земельного участка с кадастровым номером 25:33:180122:1324 :		
№ п/п	Наименование характеристики	Значение характеристики
1	2	3
2.	Площадь земельного участка ± величина погрешности определения (вычисления) площади ($P \pm \Delta P$), м2	4079 ± 22 1373.88 ± 12.97 (1) 1584.55 ± 13.93 (2) 18.99 ± 1.53 (3) 439.80 ± 7.34 (4) 661.62 ± 9.00 (5)
3.	Формула, примененная для расчета предельной допустимой погрешности определения площади земельного участка, с подставленными значениями и итоговые (вычисленные) значения (ΔP), м2	$\Delta P = 3.5 * M_t * \sqrt{P} = 3.5 * 0,1 * \sqrt{4079} = 22$ (1) $\Delta P = 3.5 * M_t * \sqrt{P} = 3.5 * 0,1 * \sqrt{1373.88} = 12$.97 (2) $\Delta P = 3.5 * M_t * \sqrt{P} = 3.5 * 0,1 * \sqrt{1584.55} = 13$.93 (3) $\Delta P = 3.5 * M_t * \sqrt{P} = 3.5 * 0,1 * \sqrt{18.99} = 1.53$ (4) $\Delta P = 3.5 * M_t * \sqrt{P} = 3.5 * 0,1 * \sqrt{439.80} = 7.3$ 4 (5) $\Delta P = 3.5 * M_t * \sqrt{P} = 3.5 * 0,1 * \sqrt{661.62} = 9.0$ 0
4.	Площадь земельного участка согласно сведениям Единого государственного реестра недвижимости (Ркад), м2	4079
5.	Оценка расхождения Р и Ркад (Р - Ркад), м2	-
6.	Предельные минимальный и максимальный размеры земельного участка (Рмин и Рмакс), м2	- -
7.	Кадастровый номер или иной государственный учетный номер (инвентарный) объекта недвижимости, расположенного на земельном участке	-
8.	Вид (виды) разрешенного использования	Энергетика
8.1.	Дополнительные сведения об использовании земельного участка	-
9.	Сведения о земельных участках (землях общего пользования, территории общего пользования), посредством которых обеспечивается доступ	Земли общего пользования (1) Земли общего пользования (2) Земли общего пользования (3) Земли общего пользования (4) Земли общего пользования (5) Земли общего пользования
10.	Иные сведения	-
4. Пояснения к сведениям об уточняемом земельном участке с кадастровым номером 25:33:180122:1324 :		
1.	-	

Сведения об уточняемых земельных участках, необходимые для исправления реестровых ошибок в сведениях о местоположении их границ

1. Сведения о характерных точках границ уточняемого земельного участка с кадастровым номером 25:33:180122:1326 :

Система координат МСК 25, зона 2					Зона № 2		
Обозначение характерных точек границ	Координаты, м				Метод определения координат	Формулы, примененные для расчета средней квадратической погрешности определения координат характерных точек границ (Mt), с подставленными значениями и итоговые (вычисленные) значения Mt, м	Описание закрепления точки
	содержатся в Едином государственном реестре недвижимости		определены в результате выполнения комплексных кадастровых работ				
	X	Y	X	Y			
1	2	3	4	5	6	7	8
1032	353577.02	2251640.59	353577.02	2251640.59	-	0.1	-
1033	353580.57	2251646.13	353580.57	2251646.13	-	0.1	-
1034	353584.98	2251652.58	353584.98	2251652.58	-	0.1	-
1035	353585.85	2251653.84	353585.85	2251653.84	-	0.1	-
1036	353571.17	2251664.71	353571.17	2251664.71	-	0.1	-
1037	353561.61	2251650.76	353561.61	2251650.76	-	0.1	-
1032	353577.02	2251640.59	353577.02	2251640.59	-	0.1	-

2. Сведения о частях границ уточняемого земельного участка с кадастровым номером 25:33:180122:1326 :

Обозначение части границ		Горизонтальное проложение (S), м	Описание прохождения части границ	Сведения о согласовании местоположения границ (согласовано/спорное)
от т.	до т.			
1	2	3	4	5
1032	1033	6.58	-	-
1033	1034	7.81	-	-
1034	1035	1.53	-	-
1035	1036	18.27	-	-
1036	1037	16.91	-	-
1037	1032	18.46	-	-

3. Сведения о характеристиках уточняемого земельного участка с кадастровым номером 25:33:180122:1326 :

№ п/п	Наименование характеристики	Значение характеристики
1	2	3
1.	Сведения об адресе земельного участка	-
1.1.	Сведения об ином месте нахождения земельного участка, не являющегося объектом адресации, в структурированном виде	-
1.2.	Дополнительные сведения о месте нахождения земельного участка	-
2.	Площадь земельного участка ± величина погрешности определения (вычисления) площади ($P \pm \Delta P$), м ²	300 ± 6
3.	Формула, примененная для расчета предельной допустимой погрешности определения площади земельного участка, с подставленными значениями и итоговые (вычисленные) значения (ΔP), м ²	$\Delta P = 3.5 * Mt * \sqrt{P} = 3.5 * 0,1 * \sqrt{300} = 6$

3. Сведения о характеристиках уточняемого земельного участка с кадастровым номером 25:33:180122:1326 :

№ п/п	Наименование характеристики	Значение характеристики
1	2	3
4.	Площадь земельного участка согласно сведениям Единого государственного реестра недвижимости (Ркад), м2	300
5.	Оценка расхождения Р и Ркад (Р - Ркад), м2	-
6.	Предельные минимальный и максимальный размеры земельного участка (Рмин и Рмакс), м2	- -
7.	Кадастровый номер или иной государственный учетный номер (инвентарный) объекта недвижимости, расположенного на земельном участке	-
8.	Вид (виды) разрешенного использования	Блокированная жилая застройка
8.1.	Дополнительные сведения об использовании земельного участка	-
9.	Сведения о земельных участках (землях общего пользования, территории общего пользования), посредством которых обеспечивается доступ	Земли общего пользования
10.	Иные сведения	-

4. Пояснения к сведениям об уточняемом земельном участке с кадастровым номером 25:33:180122:1326 :

1.	-
----	---

Сведения об уточняемых земельных участках, необходимые для исправления реестровых ошибок в сведениях о местоположении их границ

1. Сведения о характерных точках границ уточняемого земельного участка с кадастровым номером 25:33:180122:1327 :

Система координат МСК 25, зона 2					Зона № 2		
Обозначение характерных точек границ	Координаты, м				Метод определения координат	Формулы, примененные для расчета средней квадратической погрешности определения координат характерных точек границ (Mt), с подставленными в такие формулы значениями и итоговые (вычисленные) значения Mt, м	Описание закрепления точки
	содержатся в Едином государственном реестре недвижимости		определены в результате выполнения комплексных кадастровых работ				
	X	Y	X	Y			
1	2	3	4	5	6	7	8
1038	353958.60	2250929.08	353958.60	2250929.08	-	0.1	-
1039	353965.15	2250932.47	353965.15	2250932.47	-	0.1	-
1040	353962.65	2250936.69	353962.65	2250936.69	-	0.1	-
1041	353956.17	2250933.37	353956.17	2250933.37	-	0.1	-
1038	353958.60	2250929.08	353958.60	2250929.08	-	0.1	-

2. Сведения о частях границ уточняемого земельного участка с кадастровым номером 25:33:180122:1327 :

Обозначение части границ		Горизонтальное проложение (S), м	Описание прохождения части границ	Сведения о согласовании местоположения границ (согласовано/спорное)
от т.	до т.			
1	2	3	4	5
1038	1039	7.38	-	-
1039	1040	4.90	-	-
1040	1041	7.28	-	-
1041	1038	4.93	-	-

3. Сведения о характеристиках уточняемого земельного участка с кадастровым номером 25:33:180122:1327 :

№ п/п	Наименование характеристики	Значение характеристики
1	2	3
1.	Сведения об адресе земельного участка	-
1.1.	Сведения об ином месте нахождения земельного участка, не являющегося объектом адресации, в структурированном виде	-
1.2.	Дополнительные сведения о месте нахождения земельного участка	-
2.	Площадь земельного участка ± величина погрешности определения (вычисления) площади (P ± ΔP), м2	36 ± 2
3.	Формула, примененная для расчета предельной допустимой погрешности определения площади земельного участка, с подставленными значениями и итоговые (вычисленные) значения (ΔP), м2	$\Delta P = 3.5 * Mt * \sqrt{P} = 3.5 * 0,1 * \sqrt{36} = 2$
4.	Площадь земельного участка согласно сведениям Единого государственного реестра недвижимости (P _{кад}), м2	36
5.	Оценка расхождения P и P _{кад} (P - P _{кад}), м2	-
6.	Предельные минимальный и максимальный размеры земельного участка (P _{мин} и P _{макс}), м2	-

3. Сведения о характеристиках уточняемого земельного участка с кадастровым номером 25:33:180122:1327 :

№ п/п	Наименование характеристики	Значение характеристики
1	2	3
7.	Кадастровый номер или иной государственный учетный номер (инвентарный) объекта недвижимости, расположенного на земельном участке	-
8.	Вид (виды) разрешенного использования	Размещение гаражей для собственных нужд
8.1.	Дополнительные сведения об использовании земельного участка	-
9.	Сведения о земельных участках (землях общего пользования, территории общего пользования), посредством которых обеспечивается доступ	Земли общего пользования
10.	Иные сведения	-

4. Пояснения к сведениям об уточняемом земельном участке с кадастровым номером 25:33:180122:1327 :

1.	-
----	---

Сведения об уточняемых земельных участках, необходимые для исправления реестровых ошибок в сведениях о местоположении их границ

1. Сведения о характерных точках границ уточняемого земельного участка с кадастровым номером 25:33:180122:1329 :

Система координат МСК 25, зона 2					Зона № 2		
Обозначение характерных точек границ	Координаты, м				Метод определения координат	Формулы, примененные для расчета средней квадратической погрешности определения координат характерных точек границ (Mt), с подставленными в такие формулы значениями и итоговые (вычисленные) значения Mt, м	Описание закрепления точки
	содержатся в Едином государственном реестре недвижимости		определены в результате выполнения комплексных кадастровых работ				
	X	Y	X	Y			
1	2	3	4	5	6	7	8
1042	354286.59	2253116.02	354286.59	2253116.02	-	0.1	-
1043	354279.08	2253107.55	354279.08	2253107.55	-	0.1	-
1044	354286.74	2253101.59	354286.74	2253101.59	-	0.1	-
1045	354323.14	2253080.96	354323.14	2253080.96	-	0.1	-
1046	354349.51	2253044.20	354349.51	2253044.20	-	0.1	-
1047	354364.17	2253029.92	354364.17	2253029.92	-	0.1	-
1048	354387.29	2253012.08	354387.29	2253012.08	-	0.1	-
1049	354446.74	2252938.08	354446.74	2252938.08	-	0.1	-
1050	354457.13	2252943.66	354457.13	2252943.66	-	0.1	-
1051	354474.63	2252937.67	354474.63	2252937.67	-	0.1	-
1052	354477.83	2252935.51	354477.83	2252935.51	-	0.1	-
1053	354479.81	2252934.74	354479.81	2252934.74	-	0.1	-
1054	354485.99	2252938.00	354485.99	2252938.00	-	0.1	-
1055	354454.46	2252949.45	354454.46	2252949.45	-	0.1	-
1056	354446.72	2252947.55	354446.72	2252947.55	-	0.1	-
1057	354430.58	2252968.61	354430.58	2252968.61	-	0.1	-
1058	354391.97	2253016.69	354391.97	2253016.69	-	0.1	-
1059	354380.17	2253028.59	354380.17	2253028.59	-	0.1	-
1060	354367.77	2253037.86	354367.77	2253037.86	-	0.1	-
1061	354356.23	2253049.65	354356.23	2253049.65	-	0.1	-
1062	354328.96	2253087.34	354328.96	2253087.34	-	0.1	-
1063	354291.90	2253111.79	354291.90	2253111.79	-	0.1	-
1042	354286.59	2253116.02	354286.59	2253116.02	-	0.1	-

2. Сведения о частях границ уточняемого земельного участка с кадастровым номером 25:33:180122:1329 :

Обозначение части границ		Горизонтальное проложение (S), м	Описание прохождения части границ	Сведения о согласовании местоположения границ (согласовано/спорное)
от т.	до т.			
1	2	3	4	5
1042	1043	11.32	-	-
1043	1044	9.71	-	-

2. Сведения о частях границ уточняемого земельного участка с кадастровым номером 25:33:180122:1329 :

Обозначение части границ		Горизонтальное проложение (S), м	Описание прохождения части границ	Сведения о согласовании местоположения границ (согласовано/спорное)
от т.	до т.			
1	2	3	4	5
1044	1045	41.84	-	-
1045	1046	45.24	-	-
1046	1047	20.47	-	-
1047	1048	29.20	-	-
1048	1049	94.92	-	-
1049	1050	11.79	-	-
1050	1051	18.50	-	-
1051	1052	3.86	-	-
1052	1053	2.12	-	-
1053	1054	6.99	-	-
1054	1055	33.54	-	-
1055	1056	7.97	-	-
1056	1057	26.53	-	-
1057	1058	61.66	-	-
1058	1059	16.76	-	-
1059	1060	15.48	-	-
1060	1061	16.50	-	-
1061	1062	46.52	-	-
1062	1063	44.40	-	-
1063	1042	6.79	-	-

3. Сведения о характеристиках уточняемого земельного участка с кадастровым номером 25:33:180122:1329 :

№ п/п	Наименование характеристики	Значение характеристики
1	2	3
1.	Сведения об адресе земельного участка	-
1.1.	Сведения об ином месте нахождения земельного участка, не являющегося объектом адресации, в структурированном виде	-
1.2.	Дополнительные сведения о месте нахождения земельного участка	-
2.	Площадь земельного участка ± величина погрешности определения (вычисления) площади ($P \pm \Delta P$), м ²	2109 ± 16
3.	Формула, примененная для расчета предельной допустимой погрешности определения площади земельного участка, с подставленными значениями и итоговые (вычисленные) значения (ΔP), м ²	$\Delta P = 3.5 * M_t * \sqrt{P} = 3.5 * 0,1 * \sqrt{2109} = 16$
4.	Площадь земельного участка согласно сведениям Единого государственного реестра недвижимости (Р _{кад}), м ²	2109
5.	Оценка расхождения Р и Р _{кад} (Р - Р _{кад}), м ²	-
6.	Предельные минимальный и максимальный размеры земельного участка (Р _{мин} и Р _{макс}), м ²	-
7.	Кадастровый номер или иной государственный учетный номер (инвентарный) объекта недвижимости, расположенного на земельном участке	-

3. Сведения о характеристиках уточняемого земельного участка с кадастровым номером 25:33:180122:1329 :

№ п/п	Наименование характеристики	Значение характеристики
1	2	3
8.	Вид (виды) разрешенного использования	Связь (код 6.8)
8.1.	Дополнительные сведения об использовании земельного участка	-
9.	Сведения о земельных участках (землях общего пользования, территории общего пользования), посредством которых обеспечивается доступ	Земли общего пользования
10.	Иные сведения	-

4. Пояснения к сведениям об уточняемом земельном участке с кадастровым номером 25:33:180122:1329 :

1.	-
----	---

Сведения об уточняемых земельных участках, необходимые для исправления реестровых ошибок в сведениях о местоположении их границ

1. Сведения о характерных точках границ уточняемого земельного участка с кадастровым номером 25:33:180122:1330 :

Система координат МСК 25, зона 2					Зона № 2		
Обозначение характерных точек границ	Координаты, м				Метод определения координат	Формулы, примененные для расчета средней квадратической погрешности определения координат характерных точек границ (Mt), с подставленными значениями и итоговые (вычисленные) значения Mt, м	Описание закрепления точки
	содержатся в Едином государственном реестре недвижимости		определены в результате выполнения комплексных кадастровых работ				
	X	Y	X	Y			
1	2	3	4	5	6	7	8
212	354333.29	2252682.12	354333.29	2252682.12	-	0.1	-
1064	354357.11	2252636.34	354357.11	2252636.34	-	0.1	-
1065	354396.74	2252658.55	354396.74	2252658.55	-	0.1	-
1066	354367.88	2252714.13	354367.88	2252714.13	-	0.1	-
211	354341.17	2252699.54	354341.17	2252699.54	-	0.1	-
212	354333.29	2252682.12	354333.29	2252682.12	-	0.1	-

2. Сведения о частях границ уточняемого земельного участка с кадастровым номером 25:33:180122:1330 :

Обозначение части границ		Горизонтальное проложение (S), м	Описание прохождения части границ	Сведения о согласовании местоположения границ (согласовано/спорное)
от т.	до т.			
1	2	3	4	5
212	1064	51.61	-	-
1064	1065	45.43	-	-
1065	1066	62.63	-	-
1066	211	30.44	-	-
211	212	19.12	-	-

3. Сведения о характеристиках уточняемого земельного участка с кадастровым номером 25:33:180122:1330 :

№ п/п	Наименование характеристики	Значение характеристики
1	2	3
1.	Сведения об адресе земельного участка	-
1.1.	Сведения об ином месте нахождения земельного участка, не являющегося объектом адресации, в структурированном виде	-
1.2.	Дополнительные сведения о месте нахождения земельного участка	-
2.	Площадь земельного участка ± величина погрешности определения (вычисления) площади ($P \pm \Delta P$), м ²	2770 ± 18
3.	Формула, примененная для расчета предельной допустимой погрешности определения площади земельного участка, с подставленными значениями и итоговые (вычисленные) значения (ΔP), м ²	$\Delta P = 3.5 * Mt * \sqrt{P} = 3.5 * 0.1 * \sqrt{2770} = 18$
4.	Площадь земельного участка согласно сведениям Единого государственного реестра недвижимости (Ркад), м ²	2770

3. Сведения о характеристиках уточняемого земельного участка с кадастровым номером 25:33:180122:1330 :

№ п/п	Наименование характеристики	Значение характеристики
1	2	3
5.	Оценка расхождения Р и Ркад (Р - Ркад), м2	-
6.	Предельные минимальный и максимальный размеры земельного участка (Рмин и Рмакс), м2	- -
7.	Кадастровый номер или иной государственный учетный номер (инвентарный) объекта недвижимости, расположенного на земельном участке	-
8.	Вид (виды) разрешенного использования	Склад
8.1.	Дополнительные сведения об использовании земельного участка	-
9.	Сведения о земельных участках (землях общего пользования, территории общего пользования), посредством которых обеспечивается доступ	Земли общего пользования
10.	Иные сведения	-

4. Пояснения к сведениям об уточняемом земельном участке с кадастровым номером 25:33:180122:1330 :

1.	-
----	---

Сведения об уточняемых земельных участках, необходимые для исправления реестровых ошибок в сведениях о местоположении их границ

1. Сведения о характерных точках границ уточняемого земельного участка с кадастровым номером 25:33:180122:1321 :

Система координат МСК 25, зона 2					Зона № 2		
Обозначение характерных точек границ	Координаты, м				Метод определения координат	Формулы, примененные для расчета средней квадратической погрешности определения координат характерных точек границ (Mt), с подставленными значениями и итоговые (вычисленные) значения Mt, м	Описание закрепления точки
	содержатся в Едином государственном реестре недвижимости		определены в результате выполнения комплексных кадастровых работ				
	X	Y	X	Y			
1	2	3	4	5	6	7	8
1067	354026.21	2250898.08	354026.21	2250898.08	-	0.1	-
240	354022.41	2250897.07	354022.41	2250897.07	-	0.1	-
1068	354020.99	2250896.78	354020.99	2250896.78	-	0.1	-
1069	354001.39	2250892.76	354001.39	2250892.76	-	0.1	-
1070	354009.93	2250868.59	354009.93	2250868.59	-	0.1	-
1071	354036.05	2250881.57	354036.05	2250881.57	-	0.1	-
1067	354026.21	2250898.08	354026.21	2250898.08	-	0.1	-

2. Сведения о частях границ уточняемого земельного участка с кадастровым номером 25:33:180122:1321 :

Обозначение части границ		Горизонтальное проложение (S), м	Описание прохождения части границ	Сведения о согласовании местоположения границ (согласовано/спорное)
от т.	до т.			
1	2	3	4	5
1067	240	3.93	-	-
240	1068	1.45	-	-
1068	1069	20.01	-	-
1069	1070	25.63	-	-
1070	1071	29.17	-	-
1071	1067	19.22	-	-

3. Сведения о характеристиках уточняемого земельного участка с кадастровым номером 25:33:180122:1321 :

№ п/п	Наименование характеристики	Значение характеристики
1	2	3
1.	Сведения об адресе земельного участка	-
1.1.	Сведения об ином месте нахождения земельного участка, не являющегося объектом адресации, в структурированном виде	-
1.2.	Дополнительные сведения о месте нахождения земельного участка	-
2.	Площадь земельного участка ± величина погрешности определения (вычисления) площади (P ± ΔP), м2	600 ± 9
3.	Формула, примененная для расчета предельной допустимой погрешности определения площади земельного участка, с подставленными значениями и итоговые (вычисленные) значения (ΔP), м2	$\Delta P = 3.5 * Mt * \sqrt{P} = 3.5 * 0,1 * \sqrt{600} = 9$

3. Сведения о характеристиках уточняемого земельного участка с кадастровым номером 25:33:180122:1321 :		
№ п/п	Наименование характеристики	Значение характеристики
1	2	3
4.	Площадь земельного участка согласно сведениям Единого государственного реестра недвижимости (Ркад), м2	600
5.	Оценка расхождения Р и Ркад (Р - Ркад), м2	-
6.	Предельные минимальный и максимальный размеры земельного участка (Рмин и Рмакс), м2	- -
7.	Кадастровый номер или иной государственный учетный номер (инвентарный) объекта недвижимости, расположенного на земельном участке	-
8.	Вид (виды) разрешенного использования	для индивидуального жилищного строительства
8.1.	Дополнительные сведения об использовании земельного участка	-
9.	Сведения о земельных участках (землях общего пользования, территории общего пользования), посредством которых обеспечивается доступ	Земли общего пользования
10.	Иные сведения	-
4. Пояснения к сведениям об уточняемом земельном участке с кадастровым номером 25:33:180122:1321 :		
1.	-	

Сведения об уточняемых земельных участках, необходимые для исправления реестровых ошибок в сведениях о местоположении их границ

1. Сведения о характерных точках границ уточняемого земельного участка с кадастровым номером 25:33:180122:1320 :

Система координат МСК 25, зона 2					Зона № 2		
Обозначение характерных точек границ	Координаты, м				Метод определения координат	Формулы, примененные для расчета средней квадратической погрешности определения координат характерных точек границ (Mt), с подставленными в такие формулы значениями и итоговые (вычисленные) значения Mt, м	Описание закрепления точки
	содержатся в Едином государственном реестре недвижимости		определены в результате выполнения комплексных кадастровых работ				
	X	Y	X	Y			
1	2	3	4	5	6	7	8
25:33:180122:1320 (1) Внешний контур						-	
1072	353847.88	2252291.63	353847.88	2252291.63	-	0.1	-
1073	353839.74	2252298.90	353839.74	2252298.90	-	0.1	-
406	353808.08	2252323.80	353808.08	2252323.80	-	0.1	-
405	353756.99	2252363.97	353756.99	2252363.97	-	0.1	-
412	353746.42	2252372.28	353746.42	2252372.28	-	0.1	-
411	353706.96	2252403.31	353706.96	2252403.31	-	0.1	-
410	353692.39	2252414.77	353692.39	2252414.77	-	0.1	-
409	353701.11	2252424.92	353701.11	2252424.92	-	0.1	-
408	353706.82	2252431.58	353706.82	2252431.58	-	0.1	-
430	353706.80	2252435.54	353706.80	2252435.54	-	0.1	-
429	353688.48	2252458.58	353688.48	2252458.58	-	0.1	-
428	353685.17	2252462.75	353685.17	2252462.75	-	0.1	-
427	353665.11	2252487.97	353665.11	2252487.97	-	0.1	-
426	353663.04	2252488.67	353663.04	2252488.67	-	0.1	-
425	353661.60	2252489.16	353661.60	2252489.16	-	0.1	-
424	353661.53	2252489.14	353661.53	2252489.14	-	0.1	-
423	353629.64	2252481.04	353629.64	2252481.04	-	0.1	-
422	353627.77	2252480.56	353627.77	2252480.56	-	0.1	-
421	353605.84	2252474.99	353605.84	2252474.99	-	0.1	-
472	353587.78	2252470.41	353587.78	2252470.41	-	0.1	-
471	353564.41	2252464.47	353564.41	2252464.47	-	0.1	-
470	353562.64	2252464.67	353562.64	2252464.67	-	0.1	-
469	353554.13	2252469.20	353554.13	2252469.20	-	0.1	-
1074	353543.83	2252474.68	353543.83	2252474.68	-	0.1	-
504	353527.39	2252463.66	353527.39	2252463.66	-	0.1	-
503	353535.25	2252459.54	353535.25	2252459.54	-	0.1	-
502	353540.14	2252456.98	353540.14	2252456.98	-	0.1	-
393	353544.27	2252461.94	353544.27	2252461.94	-	0.1	-

1. Сведения о характерных точках границ уточняемого земельного участка с кадастровым номером 25:33:180122:1320 :

Система координат МСК 25, зона 2						Зона № 2	
Обозначение характерных точек границ	Координаты, м				Метод определения координат	Формулы, примененные для расчета средней квадратической погрешности определения координат характерных точек границ (Mt), с подставленными в такие формулы значениями и итоговые (вычисленные) значения Mt, м	Описание закрепления точки
	содержатся в Едином государственном реестре недвижимости		определены в результате выполнения комплексных кадастровых работ				
	X	Y	X	Y			
1	2	3	4	5	6	7	8
392	353553.34	2252454.42	353553.34	2252454.42	-	0.1	-
501	353550.83	2252451.38	353550.83	2252451.38	-	0.1	-
500	353557.60	2252447.83	353557.60	2252447.83	-	0.1	-
499	353559.63	2252446.76	353559.63	2252446.76	-	0.1	-
1075	353559.77	2252446.69	353559.77	2252446.69	-	0.1	-
1076	353563.02	2252446.30	353563.02	2252446.30	-	0.1	-
479	353563.22	2252446.35	353563.22	2252446.35	-	0.1	-
478	353611.11	2252459.22	353611.11	2252459.22	-	0.1	-
1077	353618.41	2252461.18	353618.41	2252461.18	-	0.1	-
497	353645.62	2252468.50	353645.62	2252468.50	-	0.1	-
1078	353656.91	2252471.53	353656.91	2252471.53	-	0.1	-
1079	353658.18	2252471.10	353658.18	2252471.10	-	0.1	-
496	353687.00	2252436.00	353687.00	2252436.00	-	0.1	-
495	353688.61	2252434.04	353688.61	2252434.04	-	0.1	-
494	353688.61	2252432.91	353688.61	2252432.91	-	0.1	-
493	353681.40	2252423.41	353681.40	2252423.41	-	0.1	-
492	353643.44	2252453.26	353643.44	2252453.26	-	0.1	-
491	353641.97	2252451.38	353641.97	2252451.38	-	0.1	-
1080	353640.42	2252449.41	353640.42	2252449.41	-	0.1	-
488	353634.98	2252451.39	353634.98	2252451.39	-	0.1	-
487	353630.62	2252452.98	353630.62	2252452.98	-	0.1	-
486	353623.54	2252455.55	353623.54	2252455.55	-	0.1	-
485	353623.00	2252455.75	353623.00	2252455.75	-	0.1	-
484	353618.68	2252455.91	353618.68	2252455.91	-	0.1	-
483	353613.31	2252455.86	353613.31	2252455.86	-	0.1	-
482	353606.21	2252454.35	353606.21	2252454.35	-	0.1	-
481	353597.16	2252451.66	353597.16	2252451.66	-	0.1	-
480	353575.39	2252444.97	353575.39	2252444.97	-	0.1	-
513	353543.14	2252435.05	353543.14	2252435.05	-	0.1	-
512	353528.01	2252430.40	353528.01	2252430.40	-	0.1	-
511	353525.80	2252429.88	353525.80	2252429.88	-	0.1	-
1081	353508.33	2252425.82	353508.33	2252425.82	-	0.1	-
1082	353500.67	2252425.12	353500.67	2252425.12	-	0.1	-

1. Сведения о характерных точках границ уточняемого земельного участка с кадастровым номером 25:33:180122:1320 :

Система координат МСК 25, зона 2

Зона № 2

Обозначение характерных точек границ	Координаты, м				Метод определения координат	Формулы, примененные для расчета средней квадратической погрешности определения координат характерных точек границ (Mt), с подставленными в такие формулы значениями и итоговые (вычисленные) значения Mt, м	Описание закрепле ния точки
	содержатся в Едином государственном реестре недвижимости		определены в результате выполнения комплексных кадастровых работ				
	X	Y	X	Y			
1	2	3	4	5	6	7	8
1083	353499.78	2252422.41	353499.78	2252422.41	-	0.1	-
1084	353486.03	2252400.03	353486.03	2252400.03	-	0.1	-
1085	353488.14	2252400.03	353488.14	2252400.03	-	0.1	-
1086	353493.03	2252410.68	353493.03	2252410.68	-	0.1	-
1087	353507.77	2252411.21	353507.77	2252411.21	-	0.1	-
865	353520.61	2252414.64	353520.61	2252414.64	-	0.1	-
864	353529.57	2252417.04	353529.57	2252417.04	-	0.1	-
868	353536.60	2252419.07	353536.60	2252419.07	-	0.1	-
1088	353557.04	2252424.97	353557.04	2252424.97	-	0.1	-
871	353571.95	2252429.27	353571.95	2252429.27	-	0.1	-
870	353584.52	2252432.90	353584.52	2252432.90	-	0.1	-
869	353593.44	2252425.88	353593.44	2252425.88	-	0.1	-
1089	353611.04	2252412.04	353611.04	2252412.04	-	0.1	-
1090	353561.80	2252349.42	353561.80	2252349.42	-	0.1	-
892	353556.01	2252384.58	353556.01	2252384.58	-	0.1	-
891	353555.40	2252388.31	353555.40	2252388.31	-	0.1	-
890	353555.56	2252388.48	353555.56	2252388.48	-	0.1	-
889	353555.34	2252388.68	353555.34	2252388.68	-	0.1	-
888	353554.55	2252393.49	353554.55	2252393.49	-	0.1	-
887	353551.64	2252396.13	353551.64	2252396.13	-	0.1	-
886	353546.86	2252396.38	353546.86	2252396.38	-	0.1	-
885	353546.57	2252396.64	353546.57	2252396.64	-	0.1	-
884	353546.35	2252396.40	353546.35	2252396.40	-	0.1	-
883	353542.35	2252396.61	353542.35	2252396.61	-	0.1	-
1091	353536.48	2252396.91	353536.48	2252396.91	-	0.1	-
867	353527.70	2252397.36	353527.70	2252397.36	-	0.1	-
866	353514.95	2252398.01	353514.95	2252398.01	-	0.1	-
1092	353485.71	2252399.51	353485.71	2252399.51	-	0.1	-
789	353477.30	2252385.82	353477.30	2252385.82	-	0.1	-
788	353484.93	2252385.32	353484.93	2252385.32	-	0.1	-
787	353498.15	2252384.46	353498.15	2252384.46	-	0.1	-
780	353510.08	2252383.69	353510.08	2252383.69	-	0.1	-
779	353521.79	2252382.93	353521.79	2252382.93	-	0.1	-

1. Сведения о характерных точках границ уточняемого земельного участка с кадастровым номером 25:33:180122:1320 :

Система координат МСК 25, зона 2

Зона № 2

Обозначение характерных точек границ	Координаты, м				Метод определения координат	Формулы, примененные для расчета средней квадратической погрешности определения координат характерных точек границ (Mt), с подставленными в такие формулы значениями и итоговые (вычисленные) значения Mt, м	Описание закрепления точки
	содержатся в Едином государственном реестре недвижимости		определены в результате выполнения комплексных кадастровых работ				
	X	Y	X	Y			
1	2	3	4	5	6	7	8
777	353529.51	2252382.43	353529.51	2252382.43	-	0.1	-
776	353540.45	2252381.71	353540.45	2252381.71	-	0.1	-
775	353541.28	2252380.95	353541.28	2252380.95	-	0.1	-
774	353543.01	2252370.22	353543.01	2252370.22	-	0.1	-
773	353545.73	2252353.31	353545.73	2252353.31	-	0.1	-
761	353548.14	2252338.30	353548.14	2252338.30	-	0.1	-
760	353553.46	2252305.20	353553.46	2252305.20	-	0.1	-
759	353558.37	2252274.64	353558.37	2252274.64	-	0.1	-
758	353560.71	2252272.31	353560.71	2252272.31	-	0.1	-
757	353561.06	2252271.96	353561.06	2252271.96	-	0.1	-
756	353594.56	2252266.23	353594.56	2252266.23	-	0.1	-
755	353597.97	2252267.58	353597.97	2252267.58	-	0.1	-
754	353614.17	2252290.05	353614.17	2252290.05	-	0.1	-
753	353619.00	2252295.56	353619.00	2252295.56	-	0.1	-
1093	353620.20	2252296.93	353620.20	2252296.93	-	0.1	-
752	353620.95	2252296.34	353620.95	2252296.34	-	0.1	-
751	353637.57	2252283.27	353637.57	2252283.27	-	0.1	-
750	353647.71	2252275.30	353647.71	2252275.30	-	0.1	-
749	353660.47	2252265.27	353660.47	2252265.27	-	0.1	-
748	353662.71	2252263.51	353662.71	2252263.51	-	0.1	-
747	353669.49	2252258.17	353669.49	2252258.17	-	0.1	-
1094	353669.95	2252257.81	353669.95	2252257.81	-	0.1	-
746	353671.73	2252256.41	353671.73	2252256.41	-	0.1	-
975	353698.91	2252235.04	353698.91	2252235.04	-	0.1	-
954	353721.57	2252217.22	353721.57	2252217.22	-	0.1	-
956	353713.30	2252206.69	353713.30	2252206.69	-	0.1	-
1095	353707.15	2252198.87	353707.15	2252198.87	-	0.1	-
1096	353711.38	2252186.41	353711.38	2252186.41	-	0.1	-
938	353721.86	2252199.74	353721.86	2252199.74	-	0.1	-
953	353738.52	2252220.92	353738.52	2252220.92	-	0.1	-
315	353764.19	2252253.56	353764.19	2252253.56	-	0.1	-
314	353791.72	2252257.80	353791.72	2252257.80	-	0.1	-
403	353809.90	2252243.35	353809.90	2252243.35	-	0.1	-

1. Сведения о характерных точках границ уточняемого земельного участка с кадастровым номером 25:33:180122:1320 :

Система координат МСК 25, зона 2					Зона № 2		
Обозначение характерных точек границ	Координаты, м				Метод определения координат	Формулы, примененные для расчета средней квадратической погрешности определения координат характерных точек границ (Mt), с подставленными в такие формулы значениями и итоговые (вычисленные) значения Mt, м	Описание закрепления точки
	содержатся в Едином государственном реестре недвижимости		определены в результате выполнения комплексных кадастровых работ				
	X	Y	X	Y			
1	2	3	4	5	6	7	8
1072	353847.88	2252291.63	353847.88	2252291.63	-	0.1	-
Внутренний контур						-	
936	353607.91	2252306.59	353607.91	2252306.59	-	0.1	-
935	353603.66	2252300.27	353603.66	2252300.27	-	0.1	-
934	353590.27	2252284.10	353590.27	2252284.10	-	0.1	-
933	353588.90	2252283.56	353588.90	2252283.56	-	0.1	-
932	353572.98	2252285.78	353572.98	2252285.78	-	0.1	-
931	353572.12	2252286.63	353572.12	2252286.63	-	0.1	-
1097	353566.32	2252321.93	353566.32	2252321.93	-	0.1	-
1098	353574.76	2252332.66	353574.76	2252332.66	-	0.1	-
936	353607.91	2252306.59	353607.91	2252306.59	-	0.1	-
25:33:180122:1320 (2) Внешний контур						-	
529	353539.60	2252476.93	353539.60	2252476.93	-	0.1	-
528	353527.55	2252483.35	353527.55	2252483.35	-	0.1	-
527	353518.10	2252488.38	353518.10	2252488.38	-	0.1	-
1099	353514.19	2252470.58	353514.19	2252470.58	-	0.1	-
1017	353518.80	2252468.16	353518.80	2252468.16	-	0.1	-
1016	353522.91	2252466.01	353522.91	2252466.01	-	0.1	-
529	353539.60	2252476.93	353539.60	2252476.93	-	0.1	-

2. Сведения о частях границ уточняемого земельного участка с кадастровым номером 25:33:180122:1320 :

Обозначение части границ		Горизонтальное положение (S), м	Описание прохождения части границ	Сведения о согласовании местоположения границ (согласовано/спорное)
от т.	до т.			
1	2	3	4	5
25:33:180122:1320 (1) Внешний контур				
1072	1073	10.91	-	-
1073	406	40.28	-	-
406	405	64.99	-	-
405	412	13.45	-	-
412	411	50.20	-	-

2. Сведения о частях границ уточняемого земельного участка с кадастровым номером 25:33:180122:1320 :

Обозначение части границ		Горизонтальное проложение (S), м	Описание прохождения части границ	Сведения о согласовании местоположения границ (согласовано/спорное)
от т.	до т.			
1	2	3	4	5
411	410	18.54	-	-
410	409	13.38	-	-
409	408	8.77	-	-
408	430	3.96	-	-
430	429	29.44	-	-
429	428	5.32	-	-
428	427	32.23	-	-
427	426	2.19	-	-
426	425	1.52	-	-
425	424	0.07	-	-
424	423	32.90	-	-
423	422	1.93	-	-
422	421	22.63	-	-
421	472	18.63	-	-
472	471	24.11	-	-
471	470	1.78	-	-
470	469	9.64	-	-
469	1074	11.67	-	-
1074	504	19.79	-	-
504	503	8.87	-	-
503	502	5.52	-	-
502	393	6.45	-	-
393	392	11.78	-	-
392	501	3.94	-	-
501	500	7.64	-	-
500	499	2.29	-	-
499	1075	0.16	-	-
1075	1076	3.27	-	-
1076	479	0.21	-	-
479	478	49.59	-	-
478	1077	7.56	-	-
1077	497	28.18	-	-
497	1078	11.69	-	-
1078	1079	1.34	-	-
1079	496	45.42	-	-
496	495	2.54	-	-
495	494	1.13	-	-
494	493	11.93	-	-
493	492	48.29	-	-

2. Сведения о частях границ уточняемого земельного участка с кадастровым номером 25:33:180122:1320 :

Обозначение части границ		Горизонтальное проложение (S), м	Описание прохождения части границ	Сведения о согласовании местоположения границ (согласовано/спорное)
от т.	до т.			
1	2	3	4	5
492	491	2.39	-	-
491	1080	2.51	-	-
1080	488	5.79	-	-
488	487	4.64	-	-
487	486	7.53	-	-
486	485	0.58	-	-
485	484	4.32	-	-
484	483	5.37	-	-
483	482	7.26	-	-
482	481	9.44	-	-
481	480	22.77	-	-
480	513	33.74	-	-
513	512	15.83	-	-
512	511	2.27	-	-
511	1081	17.94	-	-
1081	1082	7.69	-	-
1082	1083	2.85	-	-
1083	1084	26.27	-	-
1084	1085	2.11	-	-
1085	1086	11.72	-	-
1086	1087	14.75	-	-
1087	865	13.29	-	-
865	864	9.28	-	-
864	868	7.32	-	-
868	1088	21.27	-	-
1088	871	15.52	-	-
871	870	13.08	-	-
870	869	11.35	-	-
869	1089	22.39	-	-
1089	1090	79.66	-	-
1090	892	35.63	-	-
892	891	3.78	-	-
891	890	0.23	-	-
890	889	0.30	-	-
889	888	4.87	-	-
888	887	3.93	-	-
887	886	4.79	-	-
886	885	0.39	-	-
885	884	0.33	-	-

2. Сведения о частях границ уточняемого земельного участка с кадастровым номером 25:33:180122:1320 :

Обозначение части границ		Горизонтальное проложение (S), м	Описание прохождения части границ	Сведения о согласовании местоположения границ (согласовано/спорное)
от т.	до т.			
1	2	3	4	5
884	883	4.01	-	-
883	1091	5.88	-	-
1091	867	8.79	-	-
867	866	12.77	-	-
866	1092	29.28	-	-
1092	789	16.07	-	-
789	788	7.65	-	-
788	787	13.25	-	-
787	780	11.95	-	-
780	779	11.73	-	-
779	777	7.74	-	-
777	776	10.96	-	-
776	775	1.13	-	-
775	774	10.87	-	-
774	773	17.13	-	-
773	761	15.20	-	-
761	760	33.52	-	-
760	759	30.95	-	-
759	758	3.30	-	-
758	757	0.49	-	-
757	756	33.99	-	-
756	755	3.67	-	-
755	754	27.70	-	-
754	753	7.33	-	-
753	1093	1.82	-	-
1093	752	0.95	-	-
752	751	21.14	-	-
751	750	12.90	-	-
750	749	16.23	-	-
749	748	2.85	-	-
748	747	8.63	-	-
747	1094	0.58	-	-
1094	746	2.26	-	-
746	975	34.57	-	-
975	954	28.83	-	-
954	956	13.39	-	-
956	1095	9.95	-	-
1095	1096	13.16	-	-
1096	938	16.96	-	-

2. Сведения о частях границ уточняемого земельного участка с кадастровым номером 25:33:180122:1320 :				
Обозначение части границ		Горизонтальное проложение (S), м	Описание прохождения части границ	Сведения о согласовании местоположения границ (согласовано/спорное)
от т.	до т.			
1	2	3	4	5
938	953	26.95	-	-
953	315	41.52	-	-
315	314	27.85	-	-
314	403	23.22	-	-
403	1072	61.43	-	-
Внутренний контур				
936	935	7.62	-	-
935	934	20.99	-	-
934	933	1.47	-	-
933	932	16.07	-	-
932	931	1.21	-	-
931	1097	35.77	-	-
1097	1098	13.65	-	-
1098	936	42.17	-	-
25:33:180122:1320 (2) Внешний контур				
529	528	13.65	-	-
528	527	10.71	-	-
527	1099	18.22	-	-
1099	1017	5.21	-	-
1017	1016	4.64	-	-
1016	529	19.94	-	-
3. Сведения о характеристиках уточняемого земельного участка с кадастровым номером 25:33:180122:1320 :				
№ п/п	Наименование характеристики		Значение характеристики	
1	2		3	
1.	Сведения об адресе земельного участка		-	
1.1.	Сведения об ином месте нахождения земельного участка, не являющегося объектом адресации, в структурированном виде		-	
1.2.	Дополнительные сведения о месте нахождения земельного участка		-	
2.	Площадь земельного участка ± величина погрешности определения (вычисления) площади (P ± ΔP), м2		43170 ± 73 42870.14 ± 72.47 (1) 299.53 ± 6.06 (2)	
3.	Формула, примененная для расчета предельной допустимой погрешности определения площади земельного участка, с подставленными значениями и итоговые (вычисленные) значения (ΔP), м2		$\Delta P = 3.5 * M_t * \sqrt{P} = 3.5 * 0,1 * \sqrt{43170} = 73$ (1) $\Delta P = 3.5 * M_t * \sqrt{P} = 3.5 * 0,1 * \sqrt{42870.14} = 7$ 2.47 (2) $\Delta P = 3.5 * M_t * \sqrt{P} = 3.5 * 0,1 * \sqrt{299.53} = 6.0$ 6	
4.	Площадь земельного участка согласно сведениям Единого государственного реестра недвижимости (Ркад), м2		43170	
5.	Оценка расхождения P и Ркад (P - Ркад), м2		-	

3. Сведения о характеристиках уточняемого земельного участка с кадастровым номером 25:33:180122:1320 :

№ п/п	Наименование характеристики	Значение характеристики
1	2	3
6.	Предельные минимальный и максимальный размеры земельного участка (Рмин и Рмакс), м2	- -
7.	Кадастровый номер или иной государственный учетный номер (инвентарный) объекта недвижимости, расположенного на земельном участке	-
8.	Вид (виды) разрешенного использования	Энергетика
8.1.	Дополнительные сведения об использовании земельного участка	-
9.	Сведения о земельных участках (землях общего пользования, территории общего пользования), посредством которых обеспечивается доступ	Земли общего пользования (1) Земли общего пользования (2) Земли общего пользования
10.	Иные сведения	-

4. Пояснения к сведениям об уточняемом земельном участке с кадастровым номером 25:33:180122:1320 :

1.	-
----	---

Сведения об уточняемых земельных участках, необходимые для исправления реестровых ошибок в сведениях о местоположении их границ

1. Сведения о характерных точках границ уточняемого земельного участка с кадастровым номером 25:33:180122:1319 :

Система координат МСК 25, зона 2					Зона № 2		
Обозначение характерных точек границ	Координаты, м				Метод определения координат	Формулы, примененные для расчета средней квадратической погрешности определения координат характерных точек границ (Mt), с подставленными в такие формулы значениями и итоговые (вычисленные) значения Mt, м	Описание закрепления точки
	содержатся в Едином государственном реестре недвижимости		определены в результате выполнения комплексных кадастровых работ				
	X	Y	X	Y			
1	2	3	4	5	6	7	8
1100	354448.68	2250208.29	354448.68	2250208.29	-	0.1	-
1101	354448.33	2250240.35	354448.33	2250240.35	-	0.1	-
1102	354412.23	2250243.94	354412.23	2250243.94	-	0.1	-
1103	354413.72	2250208.33	354413.72	2250208.33	-	0.1	-
1100	354448.68	2250208.29	354448.68	2250208.29	-	0.1	-

2. Сведения о частях границ уточняемого земельного участка с кадастровым номером 25:33:180122:1319 :

Обозначение части границ		Горизонтальное проложение (S), м	Описание прохождения части границ	Сведения о согласовании местоположения границ (согласовано/спорное)
от т.	до т.			
1	2	3	4	5
1100	1101	32.06	-	-
1101	1102	36.28	-	-
1102	1103	35.64	-	-
1103	1100	34.96	-	-

3. Сведения о характеристиках уточняемого земельного участка с кадастровым номером 25:33:180122:1319 :

№ п/п	Наименование характеристики	Значение характеристики
1	2	3
1.	Сведения об адресе земельного участка	-
1.1.	Сведения об ином месте нахождения земельного участка, не являющегося объектом адресации, в структурированном виде	-
1.2.	Дополнительные сведения о месте нахождения земельного участка	-
2.	Площадь земельного участка ± величина погрешности определения (вычисления) площади (P ± ΔP), м ²	1200 ± 12
3.	Формула, примененная для расчета предельной допустимой погрешности определения площади земельного участка, с подставленными значениями и итоговые (вычисленные) значения (ΔP), м ²	$\Delta P = 3.5 * Mt * \sqrt{P} = 3.5 * 0,1 * \sqrt{1200} = 12$
4.	Площадь земельного участка согласно сведениям Единого государственного реестра недвижимости (P _{кад}), м ²	1200
5.	Оценка расхождения P и P _{кад} (P - P _{кад}), м ²	-
6.	Предельные минимальный и максимальный размеры земельного участка (P _{мин} и P _{макс}), м ²	-

3. Сведения о характеристиках уточняемого земельного участка с кадастровым номером 25:33:180122:1319 :

№ п/п	Наименование характеристики	Значение характеристики
1	2	3
7.	Кадастровый номер или иной государственный учетный номер (инвентарный) объекта недвижимости, расположенного на земельном участке	-
8.	Вид (виды) разрешенного использования	Для индивидуального жилищного строительства
8.1.	Дополнительные сведения об использовании земельного участка	-
9.	Сведения о земельных участках (землях общего пользования, территории общего пользования), посредством которых обеспечивается доступ	Земли общего пользования
10.	Иные сведения	-

4. Пояснения к сведениям об уточняемом земельном участке с кадастровым номером 25:33:180122:1319 :

1.	-
----	---

Сведения об уточняемых земельных участках, необходимые для исправления реестровых ошибок в сведениях о местоположении их границ

1. Сведения о характерных точках границ уточняемого земельного участка с кадастровым номером 25:33:180122:123 :

Система координат МСК 25, зона 2					Зона № 2		
Обозначение характерных точек границ	Координаты, м				Метод определения координат	Формулы, примененные для расчета средней квадратической погрешности определения координат характерных точек границ (Mt), с подставленными значениями и итоговые (вычисленные) значения Mt, м	Описание закрепления точки
	содержатся в Едином государственном реестре недвижимости		определены в результате выполнения комплексных кадастровых работ				
	X	Y	X	Y			
1	2	3	4	5	6	7	8
1104	354101.69	2252336.46	354101.69	2252336.46	-	0.1	-
1105	354086.08	2252362.70	354086.08	2252362.70	-	0.1	-
1106	354067.69	2252334.61	354067.69	2252334.61	-	0.1	-
1107	354071.02	2252329.66	354071.02	2252329.66	-	0.1	-
1108	354071.98	2252326.46	354071.98	2252326.46	-	0.1	-
1104	354101.69	2252336.46	354101.69	2252336.46	-	0.1	-

2. Сведения о частях границ уточняемого земельного участка с кадастровым номером 25:33:180122:123 :

Обозначение части границ		Горизонтальное проложение (S), м	Описание прохождения части границ	Сведения о согласовании местоположения границ (согласовано/спорное)
от т.	до т.			
1	2	3	4	5
1104	1105	30.53	-	-
1105	1106	33.57	-	-
1106	1107	5.97	-	-
1107	1108	3.34	-	-
1108	1104	31.35	-	-

3. Сведения о характеристиках уточняемого земельного участка с кадастровым номером 25:33:180122:123 :

№ п/п	Наименование характеристики	Значение характеристики
1	2	3
1.	Сведения об адресе земельного участка	-
1.1.	Сведения об ином месте нахождения земельного участка, не являющегося объектом адресации, в структурированном виде	-
1.2.	Дополнительные сведения о месте нахождения земельного участка	-
2.	Площадь земельного участка ± величина погрешности определения (вычисления) площади ($P \pm \Delta P$), м ²	600 ± 9
3.	Формула, примененная для расчета предельной допустимой погрешности определения площади земельного участка, с подставленными значениями и итоговые (вычисленные) значения (ΔP), м ²	$\Delta P = 3.5 * Mt * \sqrt{P} = 3.5 * 0,1 * \sqrt{600} = 9$
4.	Площадь земельного участка согласно сведениям Единого государственного реестра недвижимости (Ркад), м ²	600

3. Сведения о характеристиках уточняемого земельного участка с кадастровым номером 25:33:180122:123 :		
№ п/п	Наименование характеристики	Значение характеристики
1	2	3
5.	Оценка расхождения Р и Ркад (Р - Ркад), м2	-
6.	Предельные минимальный и максимальный размеры земельного участка (Рмин и Рмакс), м2	- -
7.	Кадастровый номер или иной государственный учетный номер (инвентарный) объекта недвижимости, расположенного на земельном участке	-
8.	Вид (виды) разрешенного использования	Для ведения садово-огородного хозяйства
8.1.	Дополнительные сведения об использовании земельного участка	-
9.	Сведения о земельных участках (землях общего пользования, территории общего пользования), посредством которых обеспечивается доступ	Земли общего пользования
10.	Иные сведения	-
4. Пояснения к сведениям об уточняемом земельном участке с кадастровым номером 25:33:180122:123 :		
1.	-	

Сведения об уточняемых земельных участках, необходимые для исправления реестровых ошибок в сведениях о местоположении их границ

1. Сведения о характерных точках границ уточняемого земельного участка с кадастровым номером 25:33:180122:1305 :

Система координат МСК 25, зона 2					Зона № 2		
Обозначение характерных точек границ	Координаты, м				Метод определения координат	Формулы, примененные для расчета средней квадратической погрешности определения координат характерных точек границ (Mt), с подставленными в такие формулы значениями и итоговые (вычисленные) значения Mt, м	Описание закрепления точки
	содержатся в Едином государственном реестре недвижимости		определены в результате выполнения комплексных кадастровых работ				
	X	Y	X	Y			
1	2	3	4	5	6	7	8
1109	353625.61	2251572.86	353625.61	2251572.86	-	0.1	-
1110	353645.94	2251594.43	353645.94	2251594.43	-	0.1	-
1111	353630.48	2251607.84	353630.48	2251607.84	-	0.1	-
1112	353610.55	2251586.72	353610.55	2251586.72	-	0.1	-
1109	353625.61	2251572.86	353625.61	2251572.86	-	0.1	-

2. Сведения о частях границ уточняемого земельного участка с кадастровым номером 25:33:180122:1305 :

Обозначение части границ		Горизонтальное проложение (S), м	Описание прохождения части границ	Сведения о согласовании местоположения границ (согласовано/спорное)
от т.	до т.			
1	2	3	4	5
1109	1110	29.64	-	-
1110	1111	20.47	-	-
1111	1112	29.04	-	-
1112	1109	20.47	-	-

3. Сведения о характеристиках уточняемого земельного участка с кадастровым номером 25:33:180122:1305 :

№ п/п	Наименование характеристики	Значение характеристики
1	2	3
1.	Сведения об адресе земельного участка	-
1.1.	Сведения об ином месте нахождения земельного участка, не являющегося объектом адресации, в структурированном виде	-
1.2.	Дополнительные сведения о месте нахождения земельного участка	-
2.	Площадь земельного участка ± величина погрешности определения (вычисления) площади (P ± ΔP), м2	600 ± 9
3.	Формула, примененная для расчета предельной допустимой погрешности определения площади земельного участка, с подставленными значениями и итоговые (вычисленные) значения (ΔP), м2	$\Delta P = 3.5 * Mt * \sqrt{P} = 3.5 * 0,1 * \sqrt{600} = 9$
4.	Площадь земельного участка согласно сведениям Единого государственного реестра недвижимости (Pкад), м2	600
5.	Оценка расхождения P и Pкад (P - Pкад), м2	-
6.	Предельные минимальный и максимальный размеры земельного участка (Pмин и Pмакс), м2	-

3. Сведения о характеристиках уточняемого земельного участка с кадастровым номером 25:33:180122:1305 :

№ п/п	Наименование характеристики	Значение характеристики
1	2	3
7.	Кадастровый номер или иной государственный учетный номер (инвентарный) объекта недвижимости, расположенного на земельном участке	-
8.	Вид (виды) разрешенного использования	Ведение огородничества
8.1.	Дополнительные сведения об использовании земельного участка	-
9.	Сведения о земельных участках (землях общего пользования, территории общего пользования), посредством которых обеспечивается доступ	Земли общего пользования
10.	Иные сведения	-

4. Пояснения к сведениям об уточняемом земельном участке с кадастровым номером 25:33:180122:1305 :

1.	-
----	---

Сведения об уточняемых земельных участках, необходимые для исправления реестровых ошибок в сведениях о местоположении их границ

1. Сведения о характерных точках границ уточняемого земельного участка с кадастровым номером 25:33:180122:1306 :

Система координат МСК 25, зона 2

Зона № 2

Обозначение характерных точек границ	Координаты, м				Метод определения координат	Формулы, примененные для расчета средней квадратической погрешности определения координат характерных точек границ (Mt), с подставленными в такие формулы значениями и итоговые (вычисленные) значения Mt, м	Описание закрепления точки
	содержатся в Едином государственном реестре недвижимости		определены в результате выполнения комплексных кадастровых работ				
	X	Y	X	Y			
1	2	3	4	5	6	7	8
1113	354028.82	2250807.42	354028.82	2250807.42	-	0.1	-
1114	354032.63	2250808.27	354032.63	2250808.27	-	0.1	-
1115	354045.76	2250812.72	354045.76	2250812.72	-	0.1	-
1116	354051.66	2250811.99	354051.66	2250811.99	-	0.1	-
1117	354062.42	2250814.02	354062.42	2250814.02	-	0.1	-
1118	354061.56	2250816.32	354061.56	2250816.32	-	0.1	-
1119	354060.18	2250821.56	354060.18	2250821.56	-	0.1	-
1120	354057.31	2250826.92	354057.31	2250826.92	-	0.1	-
1121	354053.57	2250830.55	354053.57	2250830.55	-	0.1	-
1122	354051.25	2250833.76	354051.25	2250833.76	-	0.1	-
311	354036.78	2250827.57	354036.78	2250827.57	-	0.1	-
1123	354029.09	2250824.30	354029.09	2250824.30	-	0.1	-
1124	354028.28	2250826.37	354028.28	2250826.37	-	0.1	-
1125	354026.42	2250825.46	354026.42	2250825.46	-	0.1	-
1126	354026.97	2250822.79	354026.97	2250822.79	-	0.1	-
1127	354026.49	2250814.69	354026.49	2250814.69	-	0.1	-
1113	354028.82	2250807.42	354028.82	2250807.42	-	0.1	-

2. Сведения о частях границ уточняемого земельного участка с кадастровым номером 25:33:180122:1306 :

Обозначение части границ		Горизонтальное проложение (S), м	Описание прохождения части границ	Сведения о согласовании местоположения границ (согласовано/спорное)
от т.	до т.			
1	2	3	4	5
1113	1114	3.90	-	-
1114	1115	13.86	-	-
1115	1116	5.94	-	-
1116	1117	10.95	-	-
1117	1118	2.46	-	-
1118	1119	5.42	-	-
1119	1120	6.08	-	-
1120	1121	5.21	-	-

2. Сведения о частях границ уточняемого земельного участка с кадастровым номером 25:33:180122:1306 :				
Обозначение части границ		Горизонтальное проложение (S), м	Описание прохождения части границ	Сведения о согласовании местоположения границ (согласовано/спорное)
от т.	до т.			
1	2	3	4	5
1121	1122	3.96	-	-
1122	311	15.74	-	-
311	1123	8.36	-	-
1123	1124	2.22	-	-
1124	1125	2.07	-	-
1125	1126	2.73	-	-
1126	1127	8.11	-	-
1127	1113	7.63	-	-
3. Сведения о характеристиках уточняемого земельного участка с кадастровым номером 25:33:180122:1306 :				
№ п/п	Наименование характеристики		Значение характеристики	
1	2		3	
1.	Сведения об адресе земельного участка		-	
1.1.	Сведения об ином месте нахождения земельного участка, не являющегося объектом адресации, в структурированном виде		-	
1.2.	Дополнительные сведения о месте нахождения земельного участка		-	
2.	Площадь земельного участка ± величина погрешности определения (вычисления) площади ($P \pm \Delta P$), м ²		592 ± 9	
3.	Формула, примененная для расчета предельной допустимой погрешности определения площади земельного участка, с подставленными значениями и итоговые (вычисленные) значения (ΔP), м ²		$\Delta P = 3.5 * M_t * \sqrt{P} = 3.5 * 0,1 * \sqrt{592} = 9$	
4.	Площадь земельного участка согласно сведениям Единого государственного реестра недвижимости (Р _{кад}), м ²		592	
5.	Оценка расхождения P и Р _{кад} (P - Р _{кад}), м ²		-	
6.	Предельные минимальный и максимальный размеры земельного участка (P _{мин} и P _{макс}), м ²		-	
7.	Кадастровый номер или иной государственный учетный номер (инвентарный) объекта недвижимости, расположенного на земельном участке		-	
8.	Вид (виды) разрешенного использования		ведение огородничества	
8.1.	Дополнительные сведения об использовании земельного участка		-	
9.	Сведения о земельных участках (землях общего пользования, территории общего пользования), посредством которых обеспечивается доступ		Земли общего пользования	
10.	Иные сведения		-	
4. Пояснения к сведениям об уточняемом земельном участке с кадастровым номером 25:33:180122:1306 :				
1.	-			

Сведения об уточняемых земельных участках, необходимые для исправления реестровых ошибок в сведениях о местоположении их границ

1. Сведения о характерных точках границ уточняемого земельного участка с кадастровым номером 25:33:180122:1307 :

Система координат МСК 25, зона 2					Зона № 2		
Обозначение характерных точек границ	Координаты, м				Метод определения координат	Формулы, примененные для расчета средней квадратической погрешности определения координат характерных точек границ (Mt), с подставленными в такие формулы значениями и итоговые (вычисленные) значения Mt, м	Описание закрепления точки
	содержатся в Едином государственном реестре недвижимости		определены в результате выполнения комплексных кадастровых работ				
	X	Y	X	Y			
1	2	3	4	5	6	7	8
1128	354084.66	2250805.49	354084.66	2250805.49	-	0.1	-
1129	354075.15	2250826.42	354075.15	2250826.42	-	0.1	-
1130	354066.03	2250843.26	354066.03	2250843.26	-	0.1	-
1131	354064.06	2250842.09	354064.06	2250842.09	-	0.1	-
312	354065.38	2250839.80	354065.38	2250839.80	-	0.1	-
1122	354051.25	2250833.76	354051.25	2250833.76	-	0.1	-
1121	354053.57	2250830.55	354053.57	2250830.55	-	0.1	-
1120	354057.31	2250826.92	354057.31	2250826.92	-	0.1	-
1119	354060.18	2250821.56	354060.18	2250821.56	-	0.1	-
1118	354061.56	2250816.32	354061.56	2250816.32	-	0.1	-
1117	354062.42	2250814.02	354062.42	2250814.02	-	0.1	-
1132	354063.83	2250812.86	354063.83	2250812.86	-	0.1	-
1133	354081.07	2250805.85	354081.07	2250805.85	-	0.1	-
1128	354084.66	2250805.49	354084.66	2250805.49	-	0.1	-

2. Сведения о частях границ уточняемого земельного участка с кадастровым номером 25:33:180122:1307 :

Обозначение части границ		Горизонтальное проложение (S), м	Описание прохождения части границ	Сведения о согласовании местоположения границ (согласовано/спорное)
от т.	до т.			
1	2	3	4	5
1128	1129	22.99	-	-
1129	1130	19.15	-	-
1130	1131	2.29	-	-
1131	312	2.64	-	-
312	1122	15.37	-	-
1122	1121	3.96	-	-
1121	1120	5.21	-	-
1120	1119	6.08	-	-
1119	1118	5.42	-	-
1118	1117	2.46	-	-
1117	1132	1.83	-	-

2. Сведения о частях границ уточняемого земельного участка с кадастровым номером 25:33:180122:1307 :				
Обозначение части границ		Горизонтальное проложение (S), м	Описание прохождения части границ	Сведения о согласовании местоположения границ (согласовано/спорное)
от т.	до т.			
1	2	3	4	5
1132	1133	18.61	-	-
1133	1128	3.61	-	-
3. Сведения о характеристиках уточняемого земельного участка с кадастровым номером 25:33:180122:1307 :				
№ п/п	Наименование характеристики		Значение характеристики	
1	2		3	
1.	Сведения об адресе земельного участка		-	
1.1.	Сведения об ином месте нахождения земельного участка, не являющегося объектом адресации, в структурированном виде		-	
1.2.	Дополнительные сведения о месте нахождения земельного участка		-	
2.	Площадь земельного участка ± величина погрешности определения (вычисления) площади ($P \pm \Delta P$), м ²		528 ± 8	
3.	Формула, примененная для расчета предельной допустимой погрешности определения площади земельного участка, с подставленными значениями и итоговые (вычисленные) значения (ΔP), м ²		$\Delta P = 3.5 * M_t * \sqrt{P} = 3.5 * 0,1 * \sqrt{528} = 8$	
4.	Площадь земельного участка согласно сведениям Единого государственного реестра недвижимости (Ркад), м ²		528	
5.	Оценка расхождения P и Ркад (P - Ркад), м ²		-	
6.	Предельные минимальный и максимальный размеры земельного участка (Рмин и Рмакс), м ²		-	
7.	Кадастровый номер или иной государственный учетный номер (инвентарный) объекта недвижимости, расположенного на земельном участке		-	
8.	Вид (виды) разрешенного использования		ведение огородничества	
8.1.	Дополнительные сведения об использовании земельного участка		-	
9.	Сведения о земельных участках (землях общего пользования, территории общего пользования), посредством которых обеспечивается доступ		Земли общего пользования	
10.	Иные сведения		-	
4. Пояснения к сведениям об уточняемом земельном участке с кадастровым номером 25:33:180122:1307 :				
1.	-			

Сведения об уточняемых земельных участках, необходимые для исправления реестровых ошибок в сведениях о местоположении их границ

1. Сведения о характерных точках границ уточняемого земельного участка с кадастровым номером 25:33:180122:1309 :

Система координат МСК 25, зона 2					Зона № 2		
Обозначение характерных точек границ	Координаты, м				Метод определения координат	Формулы, примененные для расчета средней квадратической погрешности определения координат характерных точек границ (Mt), с подставленными в такие формулы значениями и итоговые (вычисленные) значения Mt, м	Описание закрепления точки
	содержатся в Едином государственном реестре недвижимости		определены в результате выполнения комплексных кадастровых работ				
	X	Y	X	Y			
1	2	3	4	5	6	7	8
298	354071.46	2250802.83	354071.46	2250802.83	-	0.1	-
1134	354068.53	2250806.25	354068.53	2250806.25	-	0.1	-
1135	354054.64	2250807.42	354054.64	2250807.42	-	0.1	-
1136	354050.48	2250807.96	354050.48	2250807.96	-	0.1	-
1137	354060.04	2250792.44	354060.04	2250792.44	-	0.1	-
300	354061.69	2250794.87	354061.69	2250794.87	-	0.1	-
299	354065.39	2250798.20	354065.39	2250798.20	-	0.1	-
298	354071.46	2250802.83	354071.46	2250802.83	-	0.1	-

2. Сведения о частях границ уточняемого земельного участка с кадастровым номером 25:33:180122:1309 :

Обозначение части границ		Горизонтальное проложение (S), м	Описание прохождения части границ	Сведения о согласовании местоположения границ (согласовано/спорное)
от т.	до т.			
1	2	3	4	5
298	1134	4.50	-	-
1134	1135	13.94	-	-
1135	1136	4.19	-	-
1136	1137	18.23	-	-
1137	300	2.94	-	-
300	299	4.98	-	-
299	298	7.63	-	-

3. Сведения о характеристиках уточняемого земельного участка с кадастровым номером 25:33:180122:1309 :

№ п/п	Наименование характеристики	Значение характеристики
1	2	3
1.	Сведения об адресе земельного участка	-
1.1.	Сведения об ином месте нахождения земельного участка, не являющегося объектом адресации, в структурированном виде	-
1.2.	Дополнительные сведения о месте нахождения земельного участка	-
2.	Площадь земельного участка ± величина погрешности определения (вычисления) площади ($P \pm \Delta P$), м ²	158 ± 4

3. Сведения о характеристиках уточняемого земельного участка с кадастровым номером 25:33:180122:1309 :

№ п/п	Наименование характеристики	Значение характеристики
1	2	3
3.	Формула, примененная для расчета предельной допустимой погрешности определения площади земельного участка, с подставленными значениями и итоговые (вычисленные) значения (ΔP), м ²	$\Delta P = 3.5 * M_t * \sqrt{P} = 3.5 * 0,1 * \sqrt{158} = 4$
4.	Площадь земельного участка согласно сведениям Единого государственного реестра недвижимости (Р _{кад}), м ²	158
5.	Оценка расхождения Р и Р _{кад} (Р - Р _{кад}), м ²	-
6.	Предельные минимальный и максимальный размеры земельного участка (Р _{мин} и Р _{макс}), м ²	- -
7.	Кадастровый номер или иной государственный учетный номер (инвентарный) объекта недвижимости, расположенного на земельном участке	-
8.	Вид (виды) разрешенного использования	Ведение огородничества
8.1.	Дополнительные сведения об использовании земельного участка	-
9.	Сведения о земельных участках (землях общего пользования, территории общего пользования), посредством которых обеспечивается доступ	Земли общего пользования
10.	Иные сведения	-

4. Пояснения к сведениям об уточняемом земельном участке с кадастровым номером 25:33:180122:1309 :

1.	-
----	---

Сведения об уточняемых земельных участках, необходимые для исправления реестровых ошибок в сведениях о местоположении их границ

1. Сведения о характерных точках границ уточняемого земельного участка с кадастровым номером 25:33:180122:1310 :

Система координат МСК 25, зона 2					Зона № 2		
Обозначение характерных точек границ	Координаты, м				Метод определения координат	Формулы, примененные для расчета средней квадратической погрешности определения координат характерных точек границ (Mt), с подставленными в такие формулы значениями и итоговые (вычисленные) значения Mt, м	Описание закрепления точки
	содержатся в Едином государственном реестре недвижимости		определены в результате выполнения комплексных кадастровых работ				
	X	Y	X	Y			
1	2	3	4	5	6	7	8
11	354686.26	2251874.50	354686.26	2251874.50	-	0.1	-
1138	354685.10	2251881.22	354685.10	2251881.22	-	0.1	-
1139	354694.19	2251894.53	354694.19	2251894.53	-	0.1	-
1140	354701.81	2251903.02	354701.81	2251903.02	-	0.1	-
1141	354699.09	2251913.31	354699.09	2251913.31	-	0.1	-
1142	354665.26	2251904.00	354665.26	2251904.00	-	0.1	-
1143	354662.46	2251872.89	354662.46	2251872.89	-	0.1	-
12	354665.70	2251873.33	354665.70	2251873.33	-	0.1	-
11	354686.26	2251874.50	354686.26	2251874.50	-	0.1	-

2. Сведения о частях границ уточняемого земельного участка с кадастровым номером 25:33:180122:1310 :

Обозначение части границ		Горизонтальное проложение (S), м	Описание прохождения части границ	Сведения о согласовании местоположения границ (согласовано/спорное)
от т.	до т.			
1	2	3	4	5
11	1138	6.82	-	-
1138	1139	16.12	-	-
1139	1140	11.41	-	-
1140	1141	10.64	-	-
1141	1142	35.09	-	-
1142	1143	31.24	-	-
1143	12	3.27	-	-
12	11	20.59	-	-

3. Сведения о характеристиках уточняемого земельного участка с кадастровым номером 25:33:180122:1310 :

№ п/п	Наименование характеристики	Значение характеристики
1	2	3
1.	Сведения об адресе земельного участка	-
1.1.	Сведения об ином месте нахождения земельного участка, не являющегося объектом адресации, в структурированном виде	-
1.2.	Дополнительные сведения о месте нахождения земельного участка	-

3. Сведения о характеристиках уточняемого земельного участка с кадастровым номером 25:33:180122:1310 :		
№ п/п	Наименование характеристики	Значение характеристики
1	2	3
2.	Площадь земельного участка ± величина погрешности определения (вычисления) площади ($P \pm \Delta P$), м2	1000 ± 11
3.	Формула, примененная для расчета предельной допустимой погрешности определения площади земельного участка, с подставленными значениями и итоговые (вычисленные) значения (ΔP), м2	$\Delta P = 3.5 * M_t * \sqrt{P} = 3.5 * 0,1 * \sqrt{1000} = 11$
4.	Площадь земельного участка согласно сведениям Единого государственного реестра недвижимости (Ркад), м2	1000
5.	Оценка расхождения P и Ркад (P - Ркад), м2	-
6.	Предельные минимальный и максимальный размеры земельного участка (Рмин и Рмакс), м2	- -
7.	Кадастровый номер или иной государственный учетный номер (инвентарный) объекта недвижимости, расположенного на земельном участке	-
8.	Вид (виды) разрешенного использования	для индивидуального жилищного строительства
8.1.	Дополнительные сведения об использовании земельного участка	-
9.	Сведения о земельных участках (землях общего пользования, территории общего пользования), посредством которых обеспечивается доступ	Земли общего пользования
10.	Иные сведения	-
4. Пояснения к сведениям об уточняемом земельном участке с кадастровым номером 25:33:180122:1310 :		
1.	-	

Сведения об уточняемых земельных участках, необходимые для исправления реестровых ошибок в сведениях о местоположении их границ

1. Сведения о характерных точках границ уточняемого земельного участка с кадастровым номером 25:33:180122:1311 :

Система координат МСК 25, зона 2					Зона № 2		
Обозначение характерных точек границ	Координаты, м				Метод определения координат	Формулы, примененные для расчета средней квадратической погрешности определения координат характерных точек границ (Mt), с подставленными значениями и итоговые (вычисленные) значения Mt, м	Описание закрепления точки
	содержатся в Едином государственном реестре недвижимости		определены в результате выполнения комплексных кадастровых работ				
	X	Y	X	Y			
1	2	3	4	5	6	7	8
1144	354213.11	2250623.87	354213.11	2250623.87	-	0.1	-
1145	354216.71	2250665.57	354216.71	2250665.57	-	0.1	-
1146	354209.14	2250672.79	354209.14	2250672.79	-	0.1	-
1147	354200.90	2250642.22	354200.90	2250642.22	-	0.1	-
1148	354197.50	2250621.39	354197.50	2250621.39	-	0.1	-
1144	354213.11	2250623.87	354213.11	2250623.87	-	0.1	-

2. Сведения о частях границ уточняемого земельного участка с кадастровым номером 25:33:180122:1311 :

Обозначение части границ		Горизонтальное проложение (S), м	Описание прохождения части границ	Сведения о согласовании местоположения границ (согласовано/спорное)
от т.	до т.			
1	2	3	4	5
1144	1145	41.86	-	-
1145	1146	10.46	-	-
1146	1147	31.66	-	-
1147	1148	21.11	-	-
1148	1144	15.81	-	-

3. Сведения о характеристиках уточняемого земельного участка с кадастровым номером 25:33:180122:1311 :

№ п/п	Наименование характеристики	Значение характеристики
1	2	3
1.	Сведения об адресе земельного участка	-
1.1.	Сведения об ином месте нахождения земельного участка, не являющегося объектом адресации, в структурированном виде	-
1.2.	Дополнительные сведения о месте нахождения земельного участка	-
2.	Площадь земельного участка ± величина погрешности определения (вычисления) площади ($P \pm \Delta P$), м ²	591 ± 9
3.	Формула, примененная для расчета предельной допустимой погрешности определения площади земельного участка, с подставленными значениями и итоговые (вычисленные) значения (ΔP), м ²	$\Delta P = 3.5 * Mt * \sqrt{P} = 3.5 * 0,1 * \sqrt{591} = 9$
4.	Площадь земельного участка согласно сведениям Единого государственного реестра недвижимости (Ркад), м ²	592

3. Сведения о характеристиках уточняемого земельного участка с кадастровым номером 25:33:180122:1311 :

№ п/п	Наименование характеристики	Значение характеристики
1	2	3
5.	Оценка расхождения Р и Ркад (Р - Ркад), м2	1
6.	Предельные минимальный и максимальный размеры земельного участка (Рмин и Рмакс), м2	- -
7.	Кадастровый номер или иной государственный учетный номер (инвентарный) объекта недвижимости, расположенного на земельном участке	-
8.	Вид (виды) разрешенного использования	ведение огородничества
8.1.	Дополнительные сведения об использовании земельного участка	-
9.	Сведения о земельных участках (землях общего пользования, территории общего пользования), посредством которых обеспечивается доступ	Земли общего пользования
10.	Иные сведения	-

4. Пояснения к сведениям об уточняемом земельном участке с кадастровым номером 25:33:180122:1311 :

1. -

Сведения об уточняемых земельных участках, необходимые для исправления реестровых ошибок в сведениях о местоположении их границ

1. Сведения о характерных точках границ уточняемого земельного участка с кадастровым номером 25:33:180122:1312 :

Система координат МСК 25, зона 2

Зона № 2

Обозначение характерных точек границ	Координаты, м				Метод определения координат	Формулы, примененные для расчета средней квадратической погрешности определения координат характерных точек границ (Mt), с подставленными в такие формулы значениями и итоговые (вычисленные) значения Mt, м	Описание закрепления точки
	содержатся в Едином государственном реестре недвижимости		определены в результате выполнения комплексных кадастровых работ				
	X	Y	X	Y			
1	2	3	4	5	6	7	8
25:33:180122:1312 (1)						-	
1149	354279.96	2250598.91	354279.96	2250598.91	-	0.1	-
1150	354299.06	2250580.81	354299.06	2250580.81	-	0.1	-
1151	354306.96	2250588.89	354306.96	2250588.89	-	0.1	-
1152	354309.86	2250594.33	354309.86	2250594.33	-	0.1	-
1153	354318.11	2250600.53	354318.11	2250600.53	-	0.1	-
1154	354344.80	2250598.90	354344.80	2250598.90	-	0.1	-
1155	354350.20	2250605.66	354350.20	2250605.66	-	0.1	-
1156	354319.03	2250627.39	354319.03	2250627.39	-	0.1	-
353	354316.84	2250625.00	354316.84	2250625.00	-	0.1	-
352	354296.73	2250589.40	354296.73	2250589.40	-	0.1	-
351	354282.81	2250599.95	354282.81	2250599.95	-	0.1	-
1149	354279.96	2250598.91	354279.96	2250598.91	-	0.1	-
25:33:180122:1312 (2)						-	
355	354278.43	2250649.97	354278.43	2250649.97	-	0.1	-
1157	354282.13	2250652.43	354282.13	2250652.43	-	0.1	-
333	354272.28	2250668.83	354272.28	2250668.83	-	0.1	-
1158	354253.52	2250659.60	354253.52	2250659.60	-	0.1	-
1159	354248.56	2250641.41	354248.56	2250641.41	-	0.1	-
1160	354250.69	2250626.99	354250.69	2250626.99	-	0.1	-
1161	354276.73	2250602.05	354276.73	2250602.05	-	0.1	-
359	354278.27	2250603.99	354278.27	2250603.99	-	0.1	-
358	354266.63	2250615.25	354266.63	2250615.25	-	0.1	-
357	354260.53	2250619.67	354260.53	2250619.67	-	0.1	-
356	354258.22	2250622.20	354258.22	2250622.20	-	0.1	-
355	354278.43	2250649.97	354278.43	2250649.97	-	0.1	-

2. Сведения о частях границ уточняемого земельного участка с кадастровым номером 25:33:180122:1312 :

Обозначение части границ		Горизонтальное проложение (S), м	Описание прохождения части границ	Сведения о согласовании местоположения границ (согласовано/спорное)
от т.	до т.			
1	2	3	4	5
25:33:180122:1312 (1)				
1149	1150	26.31	-	-
1150	1151	11.30	-	-
1151	1152	6.16	-	-
1152	1153	10.32	-	-
1153	1154	26.74	-	-
1154	1155	8.65	-	-
1155	1156	38.00	-	-
1156	353	3.24	-	-
353	352	40.89	-	-
352	351	17.47	-	-
351	1149	3.03	-	-
25:33:180122:1312 (2)				
355	1157	4.44	-	-
1157	333	19.13	-	-
333	1158	20.91	-	-
1158	1159	18.85	-	-
1159	1160	14.58	-	-
1160	1161	36.06	-	-
1161	359	2.48	-	-
359	358	16.19	-	-
358	357	7.53	-	-
357	356	3.43	-	-
356	355	34.35	-	-

3. Сведения о характеристиках уточняемого земельного участка с кадастровым номером 25:33:180122:1312 :

№ п/п	Наименование характеристики	Значение характеристики
1	2	3
1.	Сведения об адресе земельного участка	-
1.1.	Сведения об ином месте нахождения земельного участка, не являющегося объектом адресации, в структурированном виде	-
1.2.	Дополнительные сведения о месте нахождения земельного участка	-
2.	Площадь земельного участка ± величина погрешности определения (вычисления) площади ($P \pm \Delta P$), м ²	1941 ± 15 995.68 ± 11.04 (1) 944.91 ± 10.76 (2)
3.	Формула, примененная для расчета предельной допустимой погрешности определения площади земельного участка, с подставленными значениями и итоговые (вычисленные) значения (ΔP), м ²	$\Delta P = 3.5 * M_t * \sqrt{P} = 3.5 * 0,1 * \sqrt{1941} = 15$ (1) $\Delta P = 3.5 * M_t * \sqrt{P} = 3.5 * 0,1 * \sqrt{995.68} = 11.04$ (2) $\Delta P = 3.5 * M_t * \sqrt{P} = 3.5 * 0,1 * \sqrt{944.91} = 10.76$

3. Сведения о характеристиках уточняемого земельного участка с кадастровым номером 25:33:180122:1312 :

№ п/п	Наименование характеристики	Значение характеристики
1	2	3
4.	Площадь земельного участка согласно сведениям Единого государственного реестра недвижимости (Ркад), м2	1940
5.	Оценка расхождения Р и Ркад (Р - Ркад), м2	1
6.	Предельные минимальный и максимальный размеры земельного участка (Рмин и Рмакс), м2	- -
7.	Кадастровый номер или иной государственный учетный номер (инвентарный) объекта недвижимости, расположенного на земельном участке	-
8.	Вид (виды) разрешенного использования	ведение садоводства
8.1.	Дополнительные сведения об использовании земельного участка	-
9.	Сведения о земельных участках (землях общего пользования, территории общего пользования), посредством которых обеспечивается доступ	Земли общего пользования (1) Земли общего пользования (2) Земли общего пользования
10.	Иные сведения	-

4. Пояснения к сведениям об уточняемом земельном участке с кадастровым номером 25:33:180122:1312 :

1.	-

Сведения об уточняемых земельных участках, необходимые для исправления реестровых ошибок в сведениях о местоположении их границ

1. Сведения о характерных точках границ уточняемого земельного участка с кадастровым номером 25:33:180122:1314 :

Система координат МСК 25, зона 2					Зона № 2		
Обозначение характерных точек границ	Координаты, м				Метод определения координат	Формулы, примененные для расчета средней квадратической погрешности определения координат характерных точек границ (Mt), с подставленными значениями и итоговые (вычисленные) значения Mt, м	Описание закрепления точки
	содержатся в Едином государственном реестре недвижимости		определены в результате выполнения комплексных кадастровых работ				
	X	Y	X	Y			
1	2	3	4	5	6	7	8
1162	354407.50	2250305.14	354407.50	2250305.14	-	0.1	-
1163	354410.38	2250305.68	354410.38	2250305.68	-	0.1	-
1164	354410.40	2250304.72	354410.40	2250304.72	-	0.1	-
1165	354419.49	2250305.18	354419.49	2250305.18	-	0.1	-
1166	354430.50	2250305.48	354430.50	2250305.48	-	0.1	-
1167	354456.20	2250307.24	354456.20	2250307.24	-	0.1	-
1168	354454.57	2250338.46	354454.57	2250338.46	-	0.1	-
1169	354452.08	2250356.72	354452.08	2250356.72	-	0.1	-
1170	354398.27	2250345.26	354398.27	2250345.26	-	0.1	-
1171	354399.39	2250340.42	354399.39	2250340.42	-	0.1	-
1172	354419.36	2250344.73	354419.36	2250344.73	-	0.1	-
1173	354424.74	2250315.02	354424.74	2250315.02	-	0.1	-
1174	354416.80	2250313.00	354416.80	2250313.00	-	0.1	-
1175	354411.46	2250311.94	354411.46	2250311.94	-	0.1	-
1176	354406.16	2250310.90	354406.16	2250310.90	-	0.1	-
1162	354407.50	2250305.14	354407.50	2250305.14	-	0.1	-

2. Сведения о частях границ уточняемого земельного участка с кадастровым номером 25:33:180122:1314 :

Обозначение части границ		Горизонтальное проложение (S), м	Описание прохождения части границ	Сведения о согласовании местоположения границ (согласовано/спорное)
от т.	до т.			
1	2	3	4	5
1162	1163	2.93	-	-
1163	1164	0.96	-	-
1164	1165	9.10	-	-
1165	1166	11.01	-	-
1166	1167	25.76	-	-
1167	1168	31.26	-	-
1168	1169	18.43	-	-
1169	1170	55.02	-	-
1170	1171	4.97	-	-

2. Сведения о частях границ уточняемого земельного участка с кадастровым номером 25:33:180122:1314 :				
Обозначение части границ		Горизонтальное проложение (S), м	Описание прохождения части границ	Сведения о согласовании местоположения границ (согласовано/спорное)
от т.	до т.			
1	2	3	4	5
1171	1172	20.43	-	-
1172	1173	30.19	-	-
1173	1174	8.19	-	-
1174	1175	5.44	-	-
1175	1176	5.40	-	-
1176	1162	5.91	-	-
3. Сведения о характеристиках уточняемого земельного участка с кадастровым номером 25:33:180122:1314 :				
№ п/п	Наименование характеристики		Значение характеристики	
1	2		3	
1.	Сведения об адресе земельного участка		-	
1.1.	Сведения об ином месте нахождения земельного участка, не являющегося объектом адресации, в структурированном виде		-	
1.2.	Дополнительные сведения о месте нахождения земельного участка		-	
2.	Площадь земельного участка ± величина погрешности определения (вычисления) площади (P ± ΔP), м2		1785 ± 15	
3.	Формула, примененная для расчета предельной допустимой погрешности определения площади земельного участка, с подставленными значениями и итоговые (вычисленные) значения (ΔP), м2		$\Delta P = 3.5 * M_t * \sqrt{P} = 3.5 * 0,1 * \sqrt{1785} = 15$	
4.	Площадь земельного участка согласно сведениям Единого государственного реестра недвижимости (P _{кад}), м2		1785	
5.	Оценка расхождения P и P _{кад} (P - P _{кад}), м2		-	
6.	Предельные минимальный и максимальный размеры земельного участка (P _{мин} и P _{макс}), м2		-	
7.	Кадастровый номер или иной государственный учетный номер (инвентарный) объекта недвижимости, расположенного на земельном участке		-	
8.	Вид (виды) разрешенного использования		ведение садоводства	
8.1.	Дополнительные сведения об использовании земельного участка		-	
9.	Сведения о земельных участках (землях общего пользования, территории общего пользования), посредством которых обеспечивается доступ		Земли общего пользования	
10.	Иные сведения		-	
4. Пояснения к сведениям об уточняемом земельном участке с кадастровым номером 25:33:180122:1314 :				
1.	-			

Сведения об уточняемых земельных участках, необходимые для исправления реестровых ошибок в сведениях о местоположении их границ

1. Сведения о характерных точках границ уточняемого земельного участка с кадастровым номером 25:33:180122:1315 :

Система координат МСК 25, зона 2					Зона № 2		
Обозначение характерных точек границ	Координаты, м				Метод определения координат	Формулы, примененные для расчета средней квадратической погрешности определения координат характерных точек границ (Mt), с подставленными в такие формулы значениями и итоговые (вычисленные) значения Mt, м	Описание закрепления точки
	содержатся в Едином государственном реестре недвижимости		определены в результате выполнения комплексных кадастровых работ				
	X	Y	X	Y			
1	2	3	4	5	6	7	8
1177	353922.28	2251078.43	353922.28	2251078.43	-	0.1	-
1178	353928.20	2251081.98	353928.20	2251081.98	-	0.1	-
1179	353926.18	2251085.72	353926.18	2251085.72	-	0.1	-
1180	353920.13	2251082.20	353920.13	2251082.20	-	0.1	-
1177	353922.28	2251078.43	353922.28	2251078.43	-	0.1	-

2. Сведения о частях границ уточняемого земельного участка с кадастровым номером 25:33:180122:1315 :

Обозначение части границ		Горизонтальное проложение (S), м	Описание прохождения части границ	Сведения о согласовании местоположения границ (согласовано/спорное)
от т.	до т.			
1	2	3	4	5
1177	1178	6.90	-	-
1178	1179	4.25	-	-
1179	1180	7.00	-	-
1180	1177	4.34	-	-

3. Сведения о характеристиках уточняемого земельного участка с кадастровым номером 25:33:180122:1315 :

№ п/п	Наименование характеристики	Значение характеристики
1	2	3
1.	Сведения об адресе земельного участка	-
1.1.	Сведения об ином месте нахождения земельного участка, не являющегося объектом адресации, в структурированном виде	-
1.2.	Дополнительные сведения о месте нахождения земельного участка	-
2.	Площадь земельного участка ± величина погрешности определения (вычисления) площади (P ± ΔP), м2	30 ± 2
3.	Формула, примененная для расчета предельной допустимой погрешности определения площади земельного участка, с подставленными значениями и итоговые (вычисленные) значения (ΔP), м2	$\Delta P = 3.5 * M_t * \sqrt{P} = 3.5 * 0,1 * \sqrt{30} = 2$
4.	Площадь земельного участка согласно сведениям Единого государственного реестра недвижимости (P _{кад}), м2	30
5.	Оценка расхождения P и P _{кад} (P - P _{кад}), м2	-
6.	Предельные минимальный и максимальный размеры земельного участка (P _{мин} и P _{макс}), м2	-

3. Сведения о характеристиках уточняемого земельного участка с кадастровым номером 25:33:180122:1315 :

№ п/п	Наименование характеристики	Значение характеристики
1	2	3
7.	Кадастровый номер или иной государственный учетный номер (инвентарный) объекта недвижимости, расположенного на земельном участке	-
8.	Вид (виды) разрешенного использования	хранение автотранспорта
8.1.	Дополнительные сведения об использовании земельного участка	-
9.	Сведения о земельных участках (землях общего пользования, территории общего пользования), посредством которых обеспечивается доступ	Земли общего пользования
10.	Иные сведения	-

4. Пояснения к сведениям об уточняемом земельном участке с кадастровым номером 25:33:180122:1315 :

1.	-
----	---

Сведения об уточняемых земельных участках, необходимые для исправления реестровых ошибок в сведениях о местоположении их границ

1. Сведения о характерных точках границ уточняемого земельного участка с кадастровым номером 25:33:180122:1316 :

Система координат МСК 25, зона 2					Зона № 2		
Обозначение характерных точек границ	Координаты, м				Метод определения координат	Формулы, примененные для расчета средней квадратической погрешности определения координат характерных точек границ (Mt), с подставленными в такие формулы значениями и итоговые (вычисленные) значения Mt, м	Описание закрепления точки
	содержатся в Едином государственном реестре недвижимости		определены в результате выполнения комплексных кадастровых работ				
	X	Y	X	Y			
1	2	3	4	5	6	7	8
1181	354044.10	2250869.11	354044.10	2250869.11	-	0.1	-
1071	354036.05	2250881.57	354036.05	2250881.57	-	0.1	-
1182	354005.20	2250866.24	354005.20	2250866.24	-	0.1	-
1183	354014.58	2250852.73	354014.58	2250852.73	-	0.1	-
1181	354044.10	2250869.11	354044.10	2250869.11	-	0.1	-

2. Сведения о частях границ уточняемого земельного участка с кадастровым номером 25:33:180122:1316 :

Обозначение части границ		Горизонтальное проложение (S), м	Описание прохождения части границ	Сведения о согласовании местоположения границ (согласовано/спорное)
от т.	до т.			
1	2	3	4	5
1181	1071	14.83	-	-
1071	1182	34.45	-	-
1182	1183	16.45	-	-
1183	1181	33.76	-	-

3. Сведения о характеристиках уточняемого земельного участка с кадастровым номером 25:33:180122:1316 :

№ п/п	Наименование характеристики	Значение характеристики
1	2	3
1.	Сведения об адресе земельного участка	-
1.1.	Сведения об ином месте нахождения земельного участка, не являющегося объектом адресации, в структурированном виде	-
1.2.	Дополнительные сведения о месте нахождения земельного участка	-
2.	Площадь земельного участка ± величина погрешности определения (вычисления) площади (P ± ΔP), м ²	530 ± 8
3.	Формула, примененная для расчета предельной допустимой погрешности определения площади земельного участка, с подставленными значениями и итоговые (вычисленные) значения (ΔP), м ²	$\Delta P = 3.5 * Mt * \sqrt{P} = 3.5 * 0,1 * \sqrt{530} = 8$
4.	Площадь земельного участка согласно сведениям Единого государственного реестра недвижимости (P _{кад}), м ²	530
5.	Оценка расхождения P и P _{кад} (P - P _{кад}), м ²	-
6.	Предельные минимальный и максимальный размеры земельного участка (P _{мин} и P _{макс}), м ²	-

3. Сведения о характеристиках уточняемого земельного участка с кадастровым номером 25:33:180122:1316 :

№ п/п	Наименование характеристики	Значение характеристики
1	2	3
7.	Кадастровый номер или иной государственный учетный номер (инвентарный) объекта недвижимости, расположенного на земельном участке	-
8.	Вид (виды) разрешенного использования	ведение огородничества
8.1.	Дополнительные сведения об использовании земельного участка	-
9.	Сведения о земельных участках (землях общего пользования, территории общего пользования), посредством которых обеспечивается доступ	Земли общего пользования
10.	Иные сведения	-

4. Пояснения к сведениям об уточняемом земельном участке с кадастровым номером 25:33:180122:1316 :

1.	-
----	---

Сведения об уточняемых земельных участках, необходимые для исправления реестровых ошибок в сведениях о местоположении их границ

1. Сведения о характерных точках границ уточняемого земельного участка с кадастровым номером 25:33:180122:1317 :

Система координат МСК 25, зона 2					Зона № 2		
Обозначение характерных точек границ	Координаты, м				Метод определения координат	Формулы, примененные для расчета средней квадратической погрешности определения координат характерных точек границ (Mt), с подставленными значениями и итоговые (вычисленные) значения Mt, м	Описание закрепления точки
	содержатся в Едином государственном реестре недвижимости		определены в результате выполнения комплексных кадастровых работ				
	X	Y	X	Y			
1	2	3	4	5	6	7	8
1184	354448.07	2250283.90	354448.07	2250283.90	-	0.1	-
1185	354448.11	2250306.67	354448.11	2250306.67	-	0.1	-
1166	354430.50	2250305.48	354430.50	2250305.48	-	0.1	-
1165	354419.49	2250305.18	354419.49	2250305.18	-	0.1	-
1186	354419.72	2250285.53	354419.72	2250285.53	-	0.1	-
1184	354448.07	2250283.90	354448.07	2250283.90	-	0.1	-

2. Сведения о частях границ уточняемого земельного участка с кадастровым номером 25:33:180122:1317 :

Обозначение части границ		Горизонтальное проложение (S), м	Описание прохождения части границ	Сведения о согласовании местоположения границ (согласовано/спорное)
от т.	до т.			
1	2	3	4	5
1184	1185	22.77	-	-
1185	1166	17.65	-	-
1166	1165	11.01	-	-
1165	1186	19.65	-	-
1186	1184	28.40	-	-

3. Сведения о характеристиках уточняемого земельного участка с кадастровым номером 25:33:180122:1317 :

№ п/п	Наименование характеристики	Значение характеристики
1	2	3
1.	Сведения об адресе земельного участка	-
1.1.	Сведения об ином месте нахождения земельного участка, не являющегося объектом адресации, в структурированном виде	-
1.2.	Дополнительные сведения о месте нахождения земельного участка	-
2.	Площадь земельного участка ± величина погрешности определения (вычисления) площади ($P \pm \Delta P$), м ²	600 ± 9
3.	Формула, примененная для расчета предельной допустимой погрешности определения площади земельного участка, с подставленными значениями и итоговые (вычисленные) значения (ΔP), м ²	$\Delta P = 3.5 * Mt * \sqrt{P} = 3.5 * 0,1 * \sqrt{600} = 9$
4.	Площадь земельного участка согласно сведениям Единого государственного реестра недвижимости (Ркад), м ²	600

3. Сведения о характеристиках уточняемого земельного участка с кадастровым номером 25:33:180122:1317 :

№ п/п	Наименование характеристики	Значение характеристики
1	2	3
5.	Оценка расхождения Р и Ркад (Р - Ркад), м2	-
6.	Предельные минимальный и максимальный размеры земельного участка (Рмин и Рмакс), м2	- -
7.	Кадастровый номер или иной государственный учетный номер (инвентарный) объекта недвижимости, расположенного на земельном участке	-
8.	Вид (виды) разрешенного использования	Ведение огородничества
8.1.	Дополнительные сведения об использовании земельного участка	-
9.	Сведения о земельных участках (землях общего пользования, территории общего пользования), посредством которых обеспечивается доступ	Земли общего пользования
10.	Иные сведения	-

4. Пояснения к сведениям об уточняемом земельном участке с кадастровым номером 25:33:180122:1317 :

1.	-
----	---

Сведения об уточняемых земельных участках, необходимые для исправления реестровых ошибок в сведениях о местоположении их границ

1. Сведения о характерных точках границ уточняемого земельного участка с кадастровым номером 25:33:180122:1318 :

Система координат МСК 25, зона 2					Зона № 2		
Обозначение характерных точек границ	Координаты, м				Метод определения координат	Формулы, примененные для расчета средней квадратической погрешности определения координат характерных точек границ (Mt), с подставленными значениями и итоговые (вычисленные) значения Mt, м	Описание закрепления точки
	содержатся в Едином государственном реестре недвижимости		определены в результате выполнения комплексных кадастровых работ				
	X	Y	X	Y			
1	2	3	4	5	6	7	8
1187	354448.78	2250283.87	354448.78	2250283.87	-	0.1	-
1184	354448.07	2250283.90	354448.07	2250283.90	-	0.1	-
1186	354419.72	2250285.53	354419.72	2250285.53	-	0.1	-
1188	354419.96	2250264.52	354419.96	2250264.52	-	0.1	-
1189	354448.88	2250263.44	354448.88	2250263.44	-	0.1	-
1187	354448.78	2250283.87	354448.78	2250283.87	-	0.1	-

2. Сведения о частях границ уточняемого земельного участка с кадастровым номером 25:33:180122:1318 :

Обозначение части границ		Горизонтальное проложение (S), м	Описание прохождения части границ	Сведения о согласовании местоположения границ (согласовано/спорное)
от т.	до т.			
1	2	3	4	5
1187	1184	0.71	-	-
1184	1186	28.40	-	-
1186	1188	21.01	-	-
1188	1189	28.94	-	-
1189	1187	20.43	-	-

3. Сведения о характеристиках уточняемого земельного участка с кадастровым номером 25:33:180122:1318 :

№ п/п	Наименование характеристики	Значение характеристики
1	2	3
1.	Сведения об адресе земельного участка	-
1.1.	Сведения об ином месте нахождения земельного участка, не являющегося объектом адресации, в структурированном виде	-
1.2.	Дополнительные сведения о месте нахождения земельного участка	-
2.	Площадь земельного участка ± величина погрешности определения (вычисления) площади ($P \pm \Delta P$), м ²	600 ± 9
3.	Формула, примененная для расчета предельной допустимой погрешности определения площади земельного участка, с подставленными значениями и итоговые (вычисленные) значения (ΔP), м ²	$\Delta P = 3.5 * Mt * \sqrt{P} = 3.5 * 0,1 * \sqrt{600} = 9$
4.	Площадь земельного участка согласно сведениям Единого государственного реестра недвижимости (Ркад), м ²	600

3. Сведения о характеристиках уточняемого земельного участка с кадастровым номером 25:33:180122:1318 :

№ п/п	Наименование характеристики	Значение характеристики
1	2	3
5.	Оценка расхождения Р и Ркад (Р - Ркад), м2	-
6.	Предельные минимальный и максимальный размеры земельного участка (Рмин и Рмакс), м2	- -
7.	Кадастровый номер или иной государственный учетный номер (инвентарный) объекта недвижимости, расположенного на земельном участке	-
8.	Вид (виды) разрешенного использования	Ведение садоводства
8.1.	Дополнительные сведения об использовании земельного участка	-
9.	Сведения о земельных участках (землях общего пользования, территории общего пользования), посредством которых обеспечивается доступ	Земли общего пользования
10.	Иные сведения	-

4. Пояснения к сведениям об уточняемом земельном участке с кадастровым номером 25:33:180122:1318 :

1.	-
----	---

Сведения об уточняемых земельных участках, необходимые для исправления реестровых ошибок в сведениях о местоположении их границ

1. Сведения о характерных точках границ уточняемого земельного участка с кадастровым номером 25:33:180122:1308 :

Система координат МСК 25, зона 2					Зона № 2		
Обозначение характерных точек границ	Координаты, м				Метод определения координат	Формулы, примененные для расчета средней квадратической погрешности определения координат характерных точек границ (Mt), с подставленными в такие формулы значениями и итоговые (вычисленные) значения Mt, м	Описание закрепления точки
	содержатся в Едином государственном реестре недвижимости		определены в результате выполнения комплексных кадастровых работ				
	X	Y	X	Y			
1	2	3	4	5	6	7	8
1137	354060.04	2250792.44	354060.04	2250792.44	-	0.1	-
1136	354050.48	2250807.96	354050.48	2250807.96	-	0.1	-
1190	354048.60	2250808.19	354048.60	2250808.19	-	0.1	-
1191	354044.60	2250807.51	354044.60	2250807.51	-	0.1	-
1192	354041.68	2250806.50	354041.68	2250806.50	-	0.1	-
1193	354035.41	2250803.45	354035.41	2250803.45	-	0.1	-
1194	354031.97	2250800.83	354031.97	2250800.83	-	0.1	-
1195	354036.26	2250791.56	354036.26	2250791.56	-	0.1	-
1196	354036.32	2250779.91	354036.32	2250779.91	-	0.1	-
304	354039.31	2250771.78	354039.31	2250771.78	-	0.1	-
303	354055.04	2250781.98	354055.04	2250781.98	-	0.1	-
302	354052.26	2250786.64	354052.26	2250786.64	-	0.1	-
301	354059.39	2250791.49	354059.39	2250791.49	-	0.1	-
1137	354060.04	2250792.44	354060.04	2250792.44	-	0.1	-

2. Сведения о частях границ уточняемого земельного участка с кадастровым номером 25:33:180122:1308 :

Обозначение части границ		Горизонтальное проложение (S), м	Описание прохождения части границ	Сведения о согласовании местоположения границ (согласовано/спорное)
от т.	до т.			
1	2	3	4	5
1137	1136	18.23	-	-
1136	1190	1.89	-	-
1190	1191	4.06	-	-
1191	1192	3.09	-	-
1192	1193	6.97	-	-
1193	1194	4.32	-	-
1194	1195	10.21	-	-
1195	1196	11.65	-	-
1196	304	8.66	-	-
304	303	18.75	-	-
303	302	5.43	-	-

2. Сведения о частях границ уточняемого земельного участка с кадастровым номером 25:33:180122:1308 :				
Обозначение части границ		Горизонтальное проложение (S), м	Описание прохождения части границ	Сведения о согласовании местоположения границ (согласовано/спорное)
от т.	до т.			
1	2	3	4	5
302	301	8.62	-	-
301	1137	1.15	-	-
3. Сведения о характеристиках уточняемого земельного участка с кадастровым номером 25:33:180122:1308 :				
№ п/п	Наименование характеристики		Значение характеристики	
1	2		3	
1.	Сведения об адресе земельного участка		-	
1.1.	Сведения об ином месте нахождения земельного участка, не являющегося объектом адресации, в структурированном виде		-	
1.2.	Дополнительные сведения о месте нахождения земельного участка		-	
2.	Площадь земельного участка ± величина погрешности определения (вычисления) площади ($P \pm \Delta P$), м ²		600 ± 9	
3.	Формула, примененная для расчета предельной допустимой погрешности определения площади земельного участка, с подставленными значениями и итоговые (вычисленные) значения (ΔP), м ²		$\Delta P = 3.5 * M_t * \sqrt{P} = 3.5 * 0,1 * \sqrt{600} = 9$	
4.	Площадь земельного участка согласно сведениям Единого государственного реестра недвижимости (Ркад), м ²		600	
5.	Оценка расхождения P и Ркад (P - Ркад), м ²		-	
6.	Предельные минимальный и максимальный размеры земельного участка (Рмин и Рмакс), м ²		-	
7.	Кадастровый номер или иной государственный учетный номер (инвентарный) объекта недвижимости, расположенного на земельном участке		-	
8.	Вид (виды) разрешенного использования		ведение огородничества	
8.1.	Дополнительные сведения об использовании земельного участка		-	
9.	Сведения о земельных участках (землях общего пользования, территории общего пользования), посредством которых обеспечивается доступ		Земли общего пользования	
10.	Иные сведения		-	
4. Пояснения к сведениям об уточняемом земельном участке с кадастровым номером 25:33:180122:1308 :				
1.	-			

Сведения об уточняемых земельных участках, необходимые для исправления реестровых ошибок в сведениях о местоположении их границ

1. Сведения о характерных точках границ уточняемого земельного участка с кадастровым номером 25:33:180122:412 :

Система координат МСК 25, зона 2					Зона № 2		
Обозначение характерных точек границ	Координаты, м				Метод определения координат	Формулы, примененные для расчета средней квадратической погрешности определения координат характерных точек границ (Mt), с подставленными в такие формулы значениями и итоговые (вычисленные) значения Mt, м	Описание закрепления точки
	содержатся в Едином государственном реестре недвижимости		определены в результате выполнения комплексных кадастровых работ				
	X	Y	X	Y			
1	2	3	4	5	6	7	8
1197	354160.39	2252250.33	354160.39	2252250.33	-	0.1	-
1198	354149.99	2252279.89	354149.99	2252279.89	-	0.1	-
1199	354131.79	2252273.53	354131.79	2252273.53	-	0.1	-
1200	354141.20	2252244.37	354141.20	2252244.37	-	0.1	-
1197	354160.39	2252250.33	354160.39	2252250.33	-	0.1	-

2. Сведения о частях границ уточняемого земельного участка с кадастровым номером 25:33:180122:412 :

Обозначение части границ		Горизонтальное проложение (S), м	Описание прохождения части границ	Сведения о согласовании местоположения границ (согласовано/спорное)
от т.	до т.			
1	2	3	4	5
1197	1198	31.34	-	-
1198	1199	19.28	-	-
1199	1200	30.64	-	-
1200	1197	20.09	-	-

3. Сведения о характеристиках уточняемого земельного участка с кадастровым номером 25:33:180122:412 :

№ п/п	Наименование характеристики	Значение характеристики
1	2	3
1.	Сведения об адресе земельного участка	-
1.1.	Сведения об ином месте нахождения земельного участка, не являющегося объектом адресации, в структурированном виде	-
1.2.	Дополнительные сведения о месте нахождения земельного участка	-
2.	Площадь земельного участка ± величина погрешности определения (вычисления) площади (P ± ΔP), м2	610 ± 9
3.	Формула, примененная для расчета предельной допустимой погрешности определения площади земельного участка, с подставленными значениями и итоговые (вычисленные) значения (ΔP), м2	$\Delta P = 3.5 * Mt * \sqrt{P} = 3.5 * 0,1 * \sqrt{610} = 9$
4.	Площадь земельного участка согласно сведениям Единого государственного реестра недвижимости (Pкад), м2	610
5.	Оценка расхождения P и Pкад (P - Pкад), м2	-
6.	Предельные минимальный и максимальный размеры земельного участка (Pмин и Pмакс), м2	-

3. Сведения о характеристиках уточняемого земельного участка с кадастровым номером 25:33:180122:412 :

№ п/п	Наименование характеристики	Значение характеристики
1	2	3
7.	Кадастровый номер или иной государственный учетный номер (инвентарный) объекта недвижимости, расположенного на земельном участке	-
8.	Вид (виды) разрешенного использования	для ведения садово-огородного хозяйства
8.1.	Дополнительные сведения об использовании земельного участка	-
9.	Сведения о земельных участках (землях общего пользования, территории общего пользования), посредством которых обеспечивается доступ	Земли общего пользования
10.	Иные сведения	-

4. Пояснения к сведениям об уточняемом земельном участке с кадастровым номером 25:33:180122:412 :

1.	-
----	---

Сведения об уточняемых земельных участках, необходимые для исправления реестровых ошибок в сведениях о местоположении их границ

1. Сведения о характерных точках границ уточняемого земельного участка с кадастровым номером 25:33:180123:295 :

Система координат МСК 25, зона 2					Зона № 2		
Обозначение характерных точек границ	Координаты, м				Метод определения координат	Формулы, примененные для расчета средней квадратической погрешности определения координат характерных точек границ (Mt), с подставленными в такие формулы значениями и итоговые (вычисленные) значения Mt, м	Описание закрепления точки
	содержатся в Едином государственном реестре недвижимости		определены в результате выполнения комплексных кадастровых работ				
	X	Y	X	Y			
1	2	3	4	5	6	7	8
1171	354399.39	2250340.42	354399.39	2250340.42	-	0.1	-
1201	354401.57	2250330.56	354401.57	2250330.56	-	0.1	-
1176	354406.16	2250310.90	354406.16	2250310.90	-	0.1	-
1175	354411.46	2250311.94	354411.46	2250311.94	-	0.1	-
1174	354416.80	2250313.00	354416.80	2250313.00	-	0.1	-
1173	354424.74	2250315.02	354424.74	2250315.02	-	0.1	-
1172	354419.36	2250344.73	354419.36	2250344.73	-	0.1	-
1171	354399.39	2250340.42	354399.39	2250340.42	-	0.1	-

2. Сведения о частях границ уточняемого земельного участка с кадастровым номером 25:33:180123:295 :

Обозначение части границ		Горизонтальное проложение (S), м	Описание прохождения части границ	Сведения о согласовании местоположения границ (согласовано/спорное)
от т.	до т.			
1	2	3	4	5
1171	1201	10.10	-	-
1201	1176	20.19	-	-
1176	1175	5.40	-	-
1175	1174	5.44	-	-
1174	1173	8.19	-	-
1173	1172	30.19	-	-
1172	1171	20.43	-	-

3. Сведения о характеристиках уточняемого земельного участка с кадастровым номером 25:33:180123:295 :

№ п/п	Наименование характеристики	Значение характеристики
1	2	3
1.	Сведения об адресе земельного участка	-
1.1.	Сведения об ином месте нахождения земельного участка, не являющегося объектом адресации, в структурированном виде	-
1.2.	Дополнительные сведения о месте нахождения земельного участка	-
2.	Площадь земельного участка ± величина погрешности определения (вычисления) площади ($P \pm \Delta P$), м ²	600 ± 9

3. Сведения о характеристиках уточняемого земельного участка с кадастровым номером 25:33:180123:295 :		
№ п/п	Наименование характеристики	Значение характеристики
1	2	3
3.	Формула, примененная для расчета предельной допустимой погрешности определения площади земельного участка, с подставленными значениями и итоговые (вычисленные) значения (ΔP), м2	$\Delta P=3.5*Mt*\sqrt{P}=3.5*0,1*\sqrt{600}=9$
4.	Площадь земельного участка согласно сведениям Единого государственного реестра недвижимости (Ркад), м2	600
5.	Оценка расхождения P и Ркад (P - Ркад), м2	-
6.	Предельные минимальный и максимальный размеры земельного участка (Рмин и Рмакс), м2	- -
7.	Кадастровый номер или иной государственный учетный номер (инвентарный) объекта недвижимости, расположенного на земельном участке	-
8.	Вид (виды) разрешенного использования	Под жилую застройку Индивидуальную
8.1.	Дополнительные сведения об использовании земельного участка	-
9.	Сведения о земельных участках (землях общего пользования, территории общего пользования), посредством которых обеспечивается доступ	Земли общего пользования
10.	Иные сведения	-
4. Пояснения к сведениям об уточняемом земельном участке с кадастровым номером 25:33:180123:295 :		
1.	-	

Сведения об уточняемых земельных участках, необходимые для исправления реестровых ошибок в сведениях о местоположении их границ

1. Сведения о характерных точках границ уточняемого земельного участка с кадастровым номером 25:33:180123:302 :

Система координат МСК 25, зона 2

Зона № 2

Обозначение характерных точек границ	Координаты, м				Метод определения координат	Формулы, примененные для расчета средней квадратической погрешности определения координат характерных точек границ (Mt), с подставленными в такие формулы значениями и итоговые (вычисленные) значения Mt, м	Описание закрепления точки
	содержатся в Едином государственном реестре недвижимости		определены в результате выполнения комплексных кадастровых работ				
	X	Y	X	Y			
1	2	3	4	5	6	7	8
1202	354422.27	2250041.45	354422.27	2250041.45	-	0.1	-
1203	354483.89	2250049.85	354483.89	2250049.85	-	0.1	-
1204	354492.64	2250060.39	354492.64	2250060.39	-	0.1	-
1205	354493.78	2250063.71	354493.78	2250063.71	-	0.1	-
1206	354495.87	2250079.93	354495.87	2250079.93	-	0.1	-
1207	354489.38	2250082.01	354489.38	2250082.01	-	0.1	-
176	354486.55	2250082.94	354486.55	2250082.94	-	0.1	-
175	354477.97	2250082.92	354477.97	2250082.92	-	0.1	-
174	354474.91	2250083.39	354474.91	2250083.39	-	0.1	-
173	354471.03	2250083.07	354471.03	2250083.07	-	0.1	-
172	354468.90	2250082.97	354468.90	2250082.97	-	0.1	-
171	354457.62	2250083.10	354457.62	2250083.10	-	0.1	-
1208	354429.67	2250081.56	354429.67	2250081.56	-	0.1	-
1209	354418.64	2250080.84	354418.64	2250080.84	-	0.1	-
1202	354422.27	2250041.45	354422.27	2250041.45	-	0.1	-

2. Сведения о частях границ уточняемого земельного участка с кадастровым номером 25:33:180123:302 :

Обозначение части границ		Горизонтальное проложение (S), м	Описание прохождения части границ	Сведения о согласовании местоположения границ (согласовано/спорное)
от т.	до т.			
1	2	3	4	5
1202	1203	62.19	-	-
1203	1204	13.70	-	-
1204	1205	3.51	-	-
1205	1206	16.35	-	-
1206	1207	6.82	-	-
1207	176	2.98	-	-
176	175	8.58	-	-
175	174	3.10	-	-
174	173	3.89	-	-
173	172	2.13	-	-

2. Сведения о частях границ уточняемого земельного участка с кадастровым номером 25:33:180123:302 :				
Обозначение части границ		Горизонтальное проложение (S), м	Описание прохождения части границ	Сведения о согласовании местоположения границ (согласовано/спорное)
от т.	до т.			
1	2	3	4	5
172	171	11.28	-	-
171	1208	27.99	-	-
1208	1209	11.05	-	-
1209	1202	39.56	-	-
3. Сведения о характеристиках уточняемого земельного участка с кадастровым номером 25:33:180123:302 :				
№ п/п	Наименование характеристики		Значение характеристики	
1	2		3	
1.	Сведения об адресе земельного участка		-	
1.1.	Сведения об ином месте нахождения земельного участка, не являющегося объектом адресации, в структурированном виде		-	
1.2.	Дополнительные сведения о месте нахождения земельного участка		-	
2.	Площадь земельного участка ± величина погрешности определения (вычисления) площади ($P \pm \Delta P$), м ²		2620 ± 18	
3.	Формула, примененная для расчета предельной допустимой погрешности определения площади земельного участка, с подставленными значениями и итоговые (вычисленные) значения (ΔP), м ²		$\Delta P = 3.5 * M_t * \sqrt{P} = 3.5 * 0,1 * \sqrt{2620} = 18$	
4.	Площадь земельного участка согласно сведениям Единого государственного реестра недвижимости (Ркад), м ²		2620	
5.	Оценка расхождения Р и Ркад ($P - P_{кад}$), м ²		-	
6.	Предельные минимальный и максимальный размеры земельного участка (Рмин и Рмакс), м ²		-	
7.	Кадастровый номер или иной государственный учетный номер (инвентарный) объекта недвижимости, расположенного на земельном участке		-	
8.	Вид (виды) разрешенного использования		Под жилую застройку Индивидуальную	
8.1.	Дополнительные сведения об использовании земельного участка		-	
9.	Сведения о земельных участках (землях общего пользования, территории общего пользования), посредством которых обеспечивается доступ		Земли общего пользования	
10.	Иные сведения		-	
4. Пояснения к сведениям об уточняемом земельном участке с кадастровым номером 25:33:180123:302 :				
1.	-			

Схема границ земельных участков

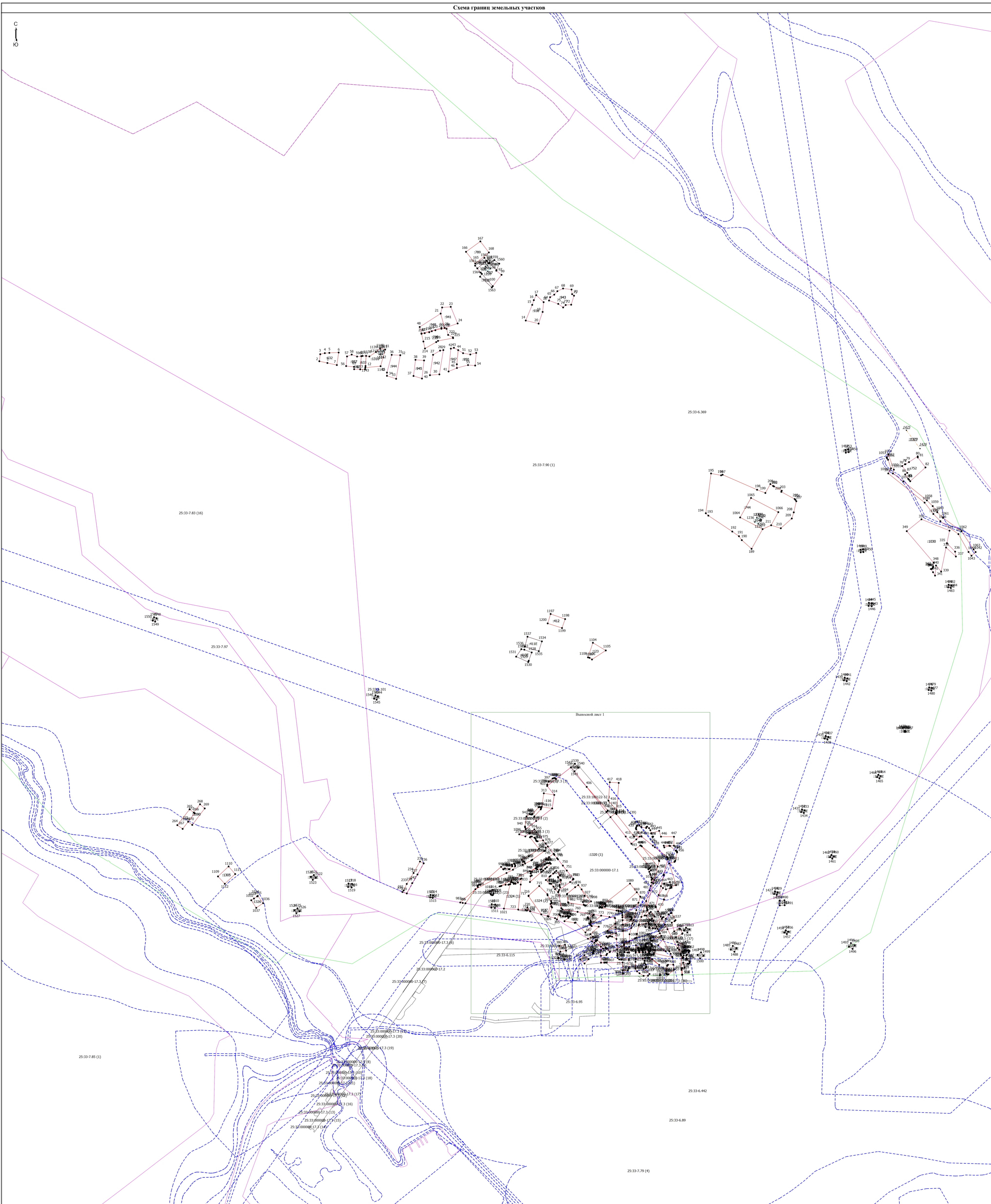

Масштаб 1:2500

- Условные обозначения
- - Часть границы, местоположение которой определено при выполнении кадастровых работ
 - - Характерная точка контура здания, сооружения, объекта незавершенного строительства
 - - Обозначение ликвидированной характерной точки
 - - Часть границы, сведения ЕГРН о которой не позволяют однозначно определить ее положение на местности
 - - Граница здания
 - - Граница кадастрового квартала
 - - Граница муниципального образования
 - - Граница территориальной зоны
 - - Граница зоны с особыми условиями использования территории 25.33-6.442 - Санитарно-защитная зона предприятий, сооружений и иных объектов
 - 25.33-000000-17.1 - Обозначение публичного сервитута
 - :1322 (1) - Обозначение контура земельного участка
 - - Характерная точка границы земельного участка, сведения ЕГРН о которой соответствуют требованиям, установленным в соответствии с частью 13 статьи 22 Федерального закона от 13 июля 2015 г. N 218-ФЗ "О государственной регистрации недвижимости"
 - 1 - Обозначение характерной точки, местоположение которой не изменилось или было уточнено
 - - Часть границы, сведения ЕГРН о которой позволяют однозначно определить ее положение на местности
 - - Часть контура, образованного проекцией виазы образованного наземного конструктивного элемента здания, сооружения, объекта незавершенного строительства
 - - Граница сооружения
 - - Граница населенного пункта
 - - Граница территориальной зоны
 - 25.33-7.83 (16) - Территориальная зона 25.33-7.83 - Территориальные зоны
 - :1002E - Кадастровый номер земельного участка
 - :1313 - Кадастровый номер здания
 - :1322 (1) - Уточненный контур земельного участка

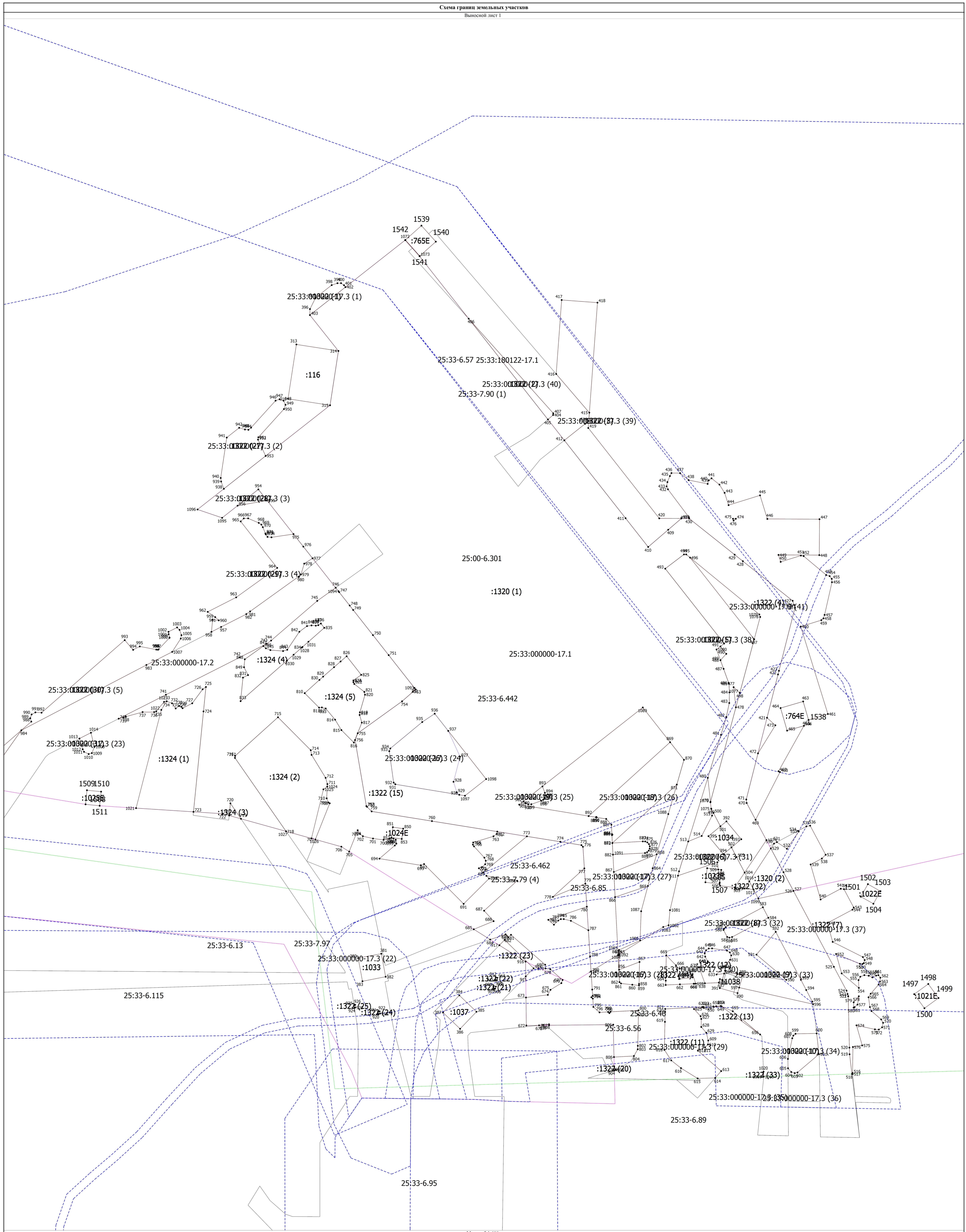

Масштаб 1:600

- Условные обозначения
- Часть границы, местоположение которой определено при выполнении кадастровых работ
 - Характерная точка границы земельного участка, сведения ЕГРН о которой соответствуют требованиям, установленным в соответствии с частью 13 статьи 22 Федерального закона от 13 июля 2015 г. N 218-ФЗ "О государственной регистрации недвижимости"
 - Характерная точка контура здания, сооружения, объекта незавершенного строительства
 - Характерная точка границы, сведения о которой позволяют однозначно определить ее положение на местности
 - 1 — Обозначение характерной точки, местоположение которой не изменилось или было уточнено
 - 1249 — Обозначение ликвидированной характерной точки
 - Часть границы, сведения ЕГРН о которой позволяют однозначно определить ее положение на местности
 - Часть контура, образованного проекцией существующего в ЕГРН наземного конструктивного элемента здания, сооружения, объекта незавершенного строительства
 - Часть контура, образованного проекцией вновь образованного наземного конструктивного элемента здания, сооружения, объекта незавершенного строительства
 - Граница здания
 - Граница сооружения
 - Граница кадастрового квартала
 - Граница населенного пункта
 - Граница муниципального образования
 - Граница территориальной зоны
 - Граница зоны с особыми условиями
 - 25:33-7.83 (16) - Территориальная зона 25:33-7.83 — Территориальные зоны

- 25:33:6:442 - Зона с особыми условиями использования территории 25:33:6:442 — Санитарно-защитная зона предприятий, сооружений и иных объектов
- :1000/ - Кадастровый номер земельного участка
- 452 - Исправляемый земельный участок
- 25:33:0030000:17.1 - Обозначение публичного сервитута
- :101/ - Кадастровый номер здания
- :102/ - Кадастровый номер сооружения
- :102/1 - Обозначение контура земельного участка
- :102/1 - Уточняемый контур земельного участка